
ติดตามโปรโมชั่น
"ทราเวล สปรี"
License No. 11/06647
www.travelspreetour.com
ฉุกเฉินติดต่อได้ 24 ช.ม
@travelspree
02-106-2388
086-313-1989
2/188 ม.พฤกษาวิลล์ ถ.เพิ่มสิน ซอย 34 แขวงคลองถนน เขตสายไหม กทม 10220


7วัน 4คืน
บินดึก-กลับดึก
TF-HRBMU-XJ02
中國東方航空
CHINA EASTERN
Air Asia
ฮาร์บิน
พักหมู่บ้านหิมะหยงอัน เที่ยวเต็มอิ่มหมู่บ้านหิมะดั้งเดิม China Snow Town จัตุรัสโบสถ์เซนต์โซเฟีย
คอนเฟิร์มออกเดินทาง
ตั้งแต่ 10 ท่าน ขึ้นไป
ภาพวาดสิบลี้
คฤหาสน์วอลก้า
สโนว์แมนยักษ์
โรงละครฮาร์บิน
รวมค่าเข้า
หมู่บ้านหิมะ Xuexiang
OPTIONAL
Dream Home
198
280
11-17 ธันวาคม 2569
ราคาเพียง
35,989
เมนูพิเศษ
บุฟเฟ่ต์ปิ้งย่าง
อาหาร
ครบทุกมื้อ
โรงแรม
ระดับ 4 ดาว
เที่ยวเต็ม
ไม่มีอิสระ
น้ำหนักกระเป๋า
ขาไป 23 กิโลกรัม
ขากลับ 30 กิโลกรัม

รายละเอียดเที่ยวบิน : สายการบิน ไชน่าอีสเทิร์นแอร์ไลน์ (MU) //สายการบิน ไทยแอร์เอเชียเอ็กซ์ (XJ)			
เส้นทางการบิน	น้ำหนักสัมภาระ	เที่ยวบิน/เวลา	ระยะเวลาเดินทาง
สุวรรณภูมิ-เซี่ยงไฮ้ BKK-PVG	23 KG / 1 ชิ้น	MU548/01.55-07.10	ประมาณ 3.5 ชั่วโมง
เซี่ยงไฮ้-ฉางชุน PVG-CGQ	23 KG / 1 ชิ้น	FM9073/09.15-12.00	ประมาณ 4. ชั่วโมง
ฮาร์บิน-ดอนเมือง HRB-DMK	30 KG / 1 ชิ้น	XJ751/02.15-07.05	ประมาณ 6 ชั่วโมง

วันที่	รายการท่องเที่ยว	รายละเอียดมื้ออาหาร			โรงแรมที่พัก
		เช้า	เที่ยง	เย็น	ระดับ 4 ดาว หรือเทียบเท่า
11/12	กรุงเทพฯ(สุวรรณภูมิ)-รับคณะที่สนามบิน 23.00 น.	-	-	-	-
12/12	สนามบินสุวรรณภูมิ-สนามบินเซี่ยงไฮ้-สนามบินฉางชุนหลิน-จัตุรัสเซ็นจูรี่ (Century Square)-จี๋หลิน BKK-PVG MU548 (01.55-07.10) PVG-CGQ FM9073 (09.15-12.00)	✈	🍽	🍽	โรงแรมจี๋หลิน 4 ดาวมาตรฐานหรือเทียบเท่า
13/12	จี๋หลิน-ชมแม่คะนิ้ง-หมู่บ้านหิมะ (Xuexiang)–(รวมค่าเข้า รถรับ-ส่ง) ป้ายหินใหญ่-ที่ทำการไปรษณีย์แห่งหมู่บ้านหิมะ ชมแสงสียามค่ำคืนฯ ถนนเสวี่ยยุ่นเจีย-หมู่บ้านหยงอัน Option: ภาพวาดสิบลี้ Ice and Snow Gallery (280หยวน/ท่าน) Option: Dream Home (198หยวน/ท่าน)	🍽	🍽	🍽	พักโฮมสเตย์สไตล์จีน หมู่บ้านหยงอัน หรือเทียบเท่า
14/12	หมู่บ้านหิมะ(Xuexiang)-นิทรรศการตุ๊กตาแม่ลูกดก (Workshop ทำตุ๊กตาแม่ลูกดก)-ฮาร์บิน	🍽	🍽	🍽	BOJUEMOHE JIUDIAN 4 ดาวมาตรฐานหรือเทียบเท่า
15/12	โรงละครฮาร์บิน-โรงงานเภสัชกรรมที่6 (ถ่ายรูปด้านหน้า)-(ถ่ายรูปด้านหน้า)-โรงงานผลิตช็อกโกแลต	🍽	🍽	🍽 บุฟเฟต์ปิ้งย่าง	BOJUEMOHE JIUDIAN 4 ดาวมาตรฐานหรือเทียบเท่า
16/12	คฤหาสน์วอลก้า-ถนนบาล็อค-ถนนจงหยาง-ร้าน POP MART-อนุสรณ์ป้องกันน้ำท่วม-สวนสตาลิน-จัตุรัสโบสถ์เซนต์โซเฟีย (ชมด้านนอก)-สโนว์แมนยักษ์-สนามบินฮาร์บิน	🍽	🍽	🍽	-
17/12	สนามบินฮาร์บิน-กรุงเทพฯ (ดอนเมือง) HRB-DMK XJ751 (02.15-07.05)	-	-	-	-

รายการท่องเที่ยวอาจมีการปรับและเปลี่ยนตามความเหมาะสมและสถานการณ์ โดยจะคำนึงถึงผลประโยชน์ลูกค้าเป็นสำคัญ ผู้จัดฯ ขอสงวนสิทธิ์ในการเปลี่ยนแปลงโดยไม่ต้องแจ้งให้ทราบล่วงหน้า

10 ท่านการันตีออกเดินทาง กรณียอดจองไม่ครบตามจำนวนที่ผู้จัดกำหนดไว้ ผู้จัดขอยกเลิกการเดินทาง
หรือแนะนำรายการทัวร์อื่นให้ผู้เดินทางแทน หรือ คืนเงินมัดจำเต็มจำนวน
ราคานี้เป็นราคาที่รวมค่าภาษีน้ำมัน และภาษีสนามบินแล้ว
หากมีการเรียกเก็บเพิ่มจากสายการบิน ผู้จัดจะทำการแจ้ง และเรียกเก็บเพิ่มจากผู้โดยสารอีกครั้ง

วันเดินทาง	ผู้ใหญ่ พัก 2 ท่าน เท่านั้น) (ไม่มีห้องพักสำหรับ 3 ท่าน และไม่มีราคาเด็ก)	พักเดี่ยวจ่ายเพิ่ม	Infant (ไม่เกิน 2 ปี)	มัดจำ/ที่นั่ง
11-17 ธันวาคม 2569	35,989 บาท	9,500 บาท	6,000 บาท	15,000 บาท

ชำระค่าทิปที่สนามบินวันเดินทาง ท่านละ 2,000 บาท

11 DEC 26	กรุงเทพฯ(สุวรรณภูมิ)-รับคณะที่สนามบิน	-/-/-

23.00 น. พร้อมกันที่จุดนัดหมาย สนามบินสุวรรณภูมิ อาคารผู้โดยสารขาออกเคาน์เตอร์ สายการบิน ไชน่าอีสเทิร์นแอร์ไลน์ (MU) โดยมีเจ้าหน้าที่รอรับเพื่อแนะนำกระบวนการก่อนการเดินทาง




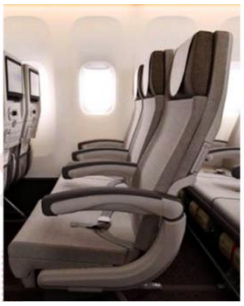


12 DEC 26	สนามบินสุวรรณภูมิ-สนามบินเซี่ยงไฮ้-สนามบินฉางชุนหลิน- จัตุรัสเซ็นจูรี่ (Century Square)-จี๋หลิน BKK-PVG MU548 (01.55-07.10) PVG-CGQ FM9073 (09.15-12.00)	-/B/D

01.55 น. ออกเดินทางสู่สนามบินเซี่ยงไฮ้ ประเทศจีน โดยสายการบินไชน่าอีสเทิร์นแอร์ไลน์ (MU) เที่ยวบินMU548

07.10 น. ถึงสนามบินเซี่ยงไฮ้ หลังผ่านพิธีการตรวจคนเข้าเมืองเรียบร้อยแล้ว
นำท่านผ่านพิธีการตรวจคนเข้าเมือง (ประเทศจีนเวลาเร็วกว่าไทย 1 ชั่วโมง) (Checked-through baggage)
จากนั้นรอเปลี่ยนเครื่อง

09.15 น. ออกเดินทางสู่ฉางชุน ประเทศจีน โดยสายการบินไชน่าอีสเทิร์นแอร์ไลน์ (MU) เที่ยวบินFM9073
มีบริการ (Snack Box)

12.00 น. ถึงสนามบินฉางชุน จากนั้นแต่ละท่านรับกระเป๋าสัมภาระที่โหลดตรวจเช็คให้เรียบร้อย

เที่ยง รับประทานอาหารเที่ยง ณ ภัตตาคาร

นำท่านสู่ **จัตุรัสเซ็นจูรี่ (Century Square)** หนึ่งในพื้นที่สาธารณะสำคัญของเมืองจี๋หลิน สถานที่พักผ่อนและจุดชมบรรยากาศเมืองที่รายล้อมด้วยพื้นที่เปิดโล่งอันกว้างขวาง โดดเด่นด้วยการออกแบบที่ผสมผสานความทันสมัยเข้ากับบรรยากาศของเมืองได้อย่างลงตัว เพลิดเพลินกับการเดินชมบริเวณจัตุรัส สัมผัสวิถีชีวิตของชาวเมือง และเก็บภาพความประทับใจท่ามกลางบรรยากาศอันมีชีวิตชีวา โดยเฉพาะในช่วงฤดูหนาวที่เมืองจี๋หลินจะถูกแต่งแต้มด้วยความงดงามของหิมะและอากาศหนาวเย็น ทำให้จัตุรัสแห่งนี้มีเสน่ห์และบรรยากาศที่แตกต่างไปจากฤดูกาลอื่น



ค่ำ **บริการอาหารค่ำ ณ ภัตตาคาร**

เดินทางเข้าสู่โรงแรมที่พัก โรงแรมจี๋หลิน 4 ดาวมาตรฐานหรือเทียบเท่า

13 DEC 26	จี๋หลิน-ชมแม่คะนิ้ง-หมู่บ้านหิมะ (Xuexiang)–(รวมค่าเข้า รถรับ-ส่ง) ป้ายหินใหญ่-ที่ทำการไปรษณีย์แห่งหมู่บ้านหิมะ ชมแสงสียามค่ำคืนฯ ถนนเสวี่ยยุ่นเจีย-หมู่บ้านหยงอัน Option: ภาพวาดสิบลี้ Ice and Snow Gallery Option: Dream Home	B/L/D

เช้า **รับประทานอาหารเช้า ณ โรงแรม**

นำท่านสัมผัสความงดงามของธรรมชาติในฤดูหนาวกับ **Rime Corridor** ปรากฏการณ์น้ำแข็งเกาะที่เปลี่ยนสองข้างทางให้กลายเป็นดินแดนสีขาวราวกับอยู่ในเทพนิยาย เมื่ออากาศหนาวเย็นและความชื้นในบรรยากาศเหมาะสม ไอน้ำจะเกาะตัวตามกิ่งไม้และพรรณไม้ริมทาง กลายเป็นเกล็ดน้ำแข็งสีขาวละเอียด สร้างทัศนียภาพอันงดงามและแปลกตาตลอดเส้นทาง ท่านจะได้ชมทิวทัศน์ของต้นไม้ที่ถูกแต่งแต้มด้วยเกล็ดน้ำแข็งระยิบระยับ ท่ามกลางบรรยากาศอันเงียบสงบของฤดูหนาว เหมาะสำหรับการเก็บภาพความประทับใจและสัมผัสเสน่ห์ของธรรมชาติในช่วงเวลาพิเศษที่ไม่ได้พบเห็นได้ตลอดทั้งปี

หมายเหตุ : ปรากฏการณ์ Rime ขึ้นอยู่กับสภาพอากาศ อุณหภูมิ และความชื้นในช่วงเวลาที่เดินทาง จึงไม่สามารถรับประกันการเกิดปรากฏการณ์ได้



เที่ยง **รับประทานอาหารเที่ยง ณ ภัตตาคาร**

นำท่านเดินทางสู่ หมู่บ้านหิมะ ((Xuexiang) **(ใช้เวลาประมาณ 5 ชั่วโมง)**

OPTION: **ภาพวาดสิบลี้ + เดินชมป่าสนหิมะ (Ice and Snow Gallery) (280หยวน/ท่าน)** ดื่มด่ำกับความงามของธรรมชาติที่เหมือนภาพเขียนสีน้ำหมึกจีนบนเส้นทางสิบลี้ ผ่านวิวภูเขาและต้นไม้ปกคลุมด้วยหิมะขาวโพลน สร้างความรู้สึกเหมือนเดินอยู่ในภาพวาดคลาสสิก ด้านในมี **บ้านโจร** หมู่บ้านย้อนยุคที่จำลองวิถีชีวิตในอดีต



นำท่านเดินทางสู่ **หมู่บ้านหิมะเสวี่ยเซียง (Xuexiang / China Snow Town)** หมู่บ้านหิมะที่มีชื่อเสียงของประเทศจีน ซึ่งได้รับหิมะตกสะสมต่อเนื่องเป็นเวลาหลายเดือนในแต่ละปี จนเกิดเป็นกองหิมะขนาดใหญ่ปกคลุมอยู่บนหลังคา

บ้านและต้นไม้ทั่วทั้งหมู่บ้าน กลายเป็นภาพอันเป็นเอกลักษณ์ราวกับเมืองหิมะในนิทาน ที่สามารถพบเห็นได้ในช่วงฤดูหนาว (รวมค่าเข้าและรถรับ-ส่ง)





อิสระให้ท่านเพลิดเพลินกับ บรรยาศสุดแสนโรแมนติกในหมู่บ้านหิมะ xuexiang ในหมู่บ้านเต็มไปด้วยสถานที่ท่องเที่ยวมากมายและกิจกรรมสนุกให้เล่นหลากหลาย เช่น สาดน้ำร้อนในหมู่บ้านหิมะ ชมสัตวเมืองหิมะ กวาง ม้า แพะฯลฯ **(ไม่รวมค่ากิจกรรม)** เช็คอินจุดไฮไลท์สำคัญของหมู่บ้านหิมะ คือ **ป้ายหินใหญ่** หรือศิลาจารึกหน้าหมู่บ้าน ที่กลายเป็นแลนด์มาร์คต้อนรับนักท่องเที่ยวจากทั่วทุกมุมโลก หินขนาดใหญ่ปกคลุมด้วยหิมะ มีอักษรจีน 中国雪乡 (จงกั๋วเสวี่ยเซียง) ซึ่งแปลว่า “หมู่บ้านหิมะแห่งประเทศจีน” สลักไว้อย่างโดดเด่น ชม **พิพิธภัณฑ์แห่งหมู่บ้านหิมะ** (Snow Town Museum) เป็นพิพิธภัณฑ์ที่รวบรวมประวัติ ความเป็นมา และวัฒนธรรมของหมู่บ้านหิมะ Xuexiang จัดแสดงเครื่องมือ อุปกรณ์ และวิถีชีวิตของชาวบ้านในพื้นที่หนาว จัด **ที่ทำการไปรษณีย์แห่งหมู่บ้านหิมะ** อีกหนึ่งจุดเช็กอิน ที่นี่ไม่เพียงเป็นไปรษณีย์ในพื้นที่ห่างไกล แต่ยังเป็นสถานที่ที่ทุกท่านสามารถเลือกซื้อโปสการ์ดลวดลายพิเศษ พร้อมส่งถึงคนที่รัก และประทับตราไปรษณีย์เฉพาะของหมู่บ้านหิมะ ที่ไม่มีจำหน่ายในที่ใด อาคารไปรษณีย์หลังเล็ก สีเขียวเข้มตัดกับหิมะสีขาว เป็นอีกหนึ่งมุมถ่ายรูปยอดนิยม

ค่ำ **บริการอาหารค่ำ ณ ร้านอาหารภายในหมู่บ้านหิมะ**

หลังอาหารค่ำ อิสระให้ท่านเดินชมบรรยากาศยามค่ำคืนของหมู่บ้านหิมะ ที่แต่งแต้มด้วยแสงไฟจากโคมแดงสไตล์จีนส่องประกายสว่างไสวทั่วหมู่บ้าน ช่วงเวลาประมาณ 18.30 น. สนุกสนานกับการแสดง **รำวงพื้นบ้านจีน** บริเวณลานกลางแจ้ง โดยมีชาวบ้านท้องถิ่นร่วมร้องรำและเชิญชวนนักท่องเที่ยวเข้าร่วมเต้นรำคลายหนาว ท่ามกลางเสียงเพลงพื้นเมือง สร้างความประทับใจไม่รู้ลืม หลังจากนั้นนำท่าน ชมแสงสีภายในหมู่บ้านหิมะ

Option: Dream Home (รวมค่าเข้า) (198หยวน/ท่าน) สัมผัสบรรยากาศราวกับดินแดนแห่งเทพนิยาย เก็บภาพประทับใจกับบ้านไม้ดั้งเดิมที่ถูกหิมะปกคลุมจนหลังคาโค้งมนคล้ายดอกเห็ดขาว ท่ามกลางแสงไฟหลากสีที่ตกแต่งอย่างอบอุ่นและโรแมนติกมีเสน่ห์เฉพาะตัว สร้างความงดงามตราตรึงใจในยามค่ำคืน



ให้ท่านเดินชมบรรยากาศบน **ถนนเสวี่ยยุ่นเจีย** ถนนสายหลักของหมู่บ้านหิมะ ที่เต็มไปด้วยร้านค้าของที่ระลึก ร้านอาหารท้องถิ่น และร้านกาแฟน่ารัก ๆ ถนนสายนี้ถูกตกแต่งด้วยไฟประดับและโคมแดงสไตล์จีน เพิ่มเสน่ห์ให้บรรยากาศอบอุ่นและมีชีวิตชีวาท่านสามารถช้อปปิ้งสินค้าท้องถิ่น หรือสินค้าแฮนด์เมด พร้อมถ่ายภาพเก็บความทรงจำในมุมสวย ๆ ของหมู่บ้าน ได้ตลลอดทั้งคืน



สมควรแก่เวลานำท่านเดินทางเข้าสู่ที่พัก โฮมสเตย์สไตล์จีน หมู่บ้านหยงอัน หรือเทียบเท่า

แจ้งเพื่อทราบ

*** เพื่อความสะดวก กรุณาจัดเตรียมกระเป๋าใบเล็กเฉพาะของใช้จำเป็นสำหรับ 1 คืน
เนื่องจากต้องเปลี่ยนขึ้นรถประจำทางและเดินเข้าสู่ที่พัก
กระเป๋าใบใหญ่จะไม่สะดวกในการขนย้าย

*** หมายเหตุ: ปริมาณหิมะขึ้นอยู่กับสภาพอากาศในแต่ละปี
หากสภาพอากาศไม่เอื้ออำนวยจนทำให้หิมะละลายหรือมีหิมะไม่เพียงพอ
บริษัทขอสงวนสิทธิ์ในการไม่คืนเงินหรือชดเชยค่าใช้จ่ายใด ๆ เนื่องจากสถานการณ์ดังกล่าว
อยู่นอกเหนือการควบคุมของบริษัท

14 DEC 26	หมู่บ้านหิมะ(Xuexiang)-ฮาร์บิน-นิทรรศการตุ๊กตาแม่ลูกดก (Workshop ทำตุ๊กตาแม่ลูกดก)-	B/L/D

เช้า **รับประทานอาหารเช้า ณ โรงแรม**

หลังอาหารเช้านำท่านเดินทางสู่ฮาร์บิน (ใช้เวลาประมาณ4-5ชั่วโมง)

เที่ยง **รับประทานอาหารเที่ยง ณ ภัตตาคาร**

นำท่านสัมผัสเสน่ห์แห่งศิลปะและวัฒนธรรมรัสเซีย **หอนิทรรศการตุ๊กตาแม่ลูกดก** ชมความงดงามของตุ๊กตาไม้หลากสีสันที่มีเอกลักษณ์โดดเด่น สามารถเปิดออกและซ้อนตุ๊กตาขนาดเล็กไว้ภายในได้อย่างน่าอัศจรรย์ ภายในจัดแสดงตุ๊กตาหลากหลายรูปแบบ ทั้งผลงานโบราณและตุ๊กตาที่ได้รับการตกแต่งด้วยลวดลายวาดมืออย่างประณีต สะท้อนถึงภูมิปัญญาและศิลปหัตถกรรมอันเป็นเอกลักษณ์ของรัสเซีย พิเศษเปิดประสบการณ์สร้างสรรค์ผลงานศิลปะด้วยกิจกรรม Workshop ทำตุ๊กตาแม่ลูกดก ให้ท่านได้สนุกกับการลงมือออกแบบและระบายสีตุ๊กตาด้วยตนเอง เติมแต่งลวดลายและสีสันตามจินตนาการ สร้างความประทับใจและความทรงจำที่ไม่เหมือนใครจากเมืองฮาร์บิน





ค่ำ **บริการอาหารค่ำ ณ ภัตตาคาร**

เดินทางเข้าสู่โรงแรมที่พัก BOJUEMOHE JIUDIAN 4 ดาวมาตรฐานหรือเทียบเท่า

15 DEC 26	โรงละครฮาร์บิน-โรงงานเภสัชกรรมที่6 (ถ่ายรูปด้านหน้า)- (ถ่ายรูปด้านหน้า)-โรงงานผลิตช็อกโกแลต	B/L/D

เช้า **รับประทานอาหารเช้า ณ โรงแรม**

นำท่านสู่ **โรงละครฮาร์บิน (Harbin Grand Theatre)** (ถ่ายรูปด้านหน้า) หนึ่งในแลนด์มาร์กสถาปัตยกรรมสมัยใหม่ที่โดดเด่นที่สุดของเมืองฮาร์บิน ตั้งอยู่บริเวณ เกาะวัฒนธรรม เขตซงเป่ย ริมแม่น้ำซงฮวา ท่ามกลางพื้นที่ชุ่มน้ำและภูมิทัศน์ธรรมชาติ จุดเด่นที่เหมาะกับการ ถ่ายรูป คือทางเดินและแนวโค้งของตัวอาคารที่ทอดตัวต่อเนื่องขึ้นไปบนหลังคา รวมถึงบริเวณลานด้านหน้าและพื้นที่ชุ่มน้ำโดยรอบ โดยเฉพาะในช่วงฤดูหนาวที่อาคารสีขาวกลมกลืนกับบรรยากาศ

หิมะได้อย่างสวยงาม โดยเฉพาะในช่วงฤดูหนาวที่หิมะปกคลุมโดยรอบ ยิ่งขับให้โรงละครแห่งนี้ดูงดงามราวกับประติมากรรมกลางผืนหิมะ เหมาะสำหรับเก็บภาพความประทับใจของฮาร์บินในอีกหนึ่งมุมมองที่แตกต่างออกไป



เที่ยง **รับประทานอาหารเที่ยง ณ ภัตตาคาร**

จากนั้นนำท่านชม **โรงงานเภสัชกรรมที่ 6 (ถ่ายรูปด้านหน้า)** อีกหนึ่งจุดถ่ายภาพที่มีเอกลักษณ์ของเมืองฮาร์บิน อาคารโดดเด่นด้วยสถาปัตยกรรมที่มีกลิ่นอายแบบยุโรป ผสานรายละเอียดของตัวอาคารที่ดูโอ่อ่าและสง่างาม ท่ามกลางบรรยากาศของเมืองฮาร์บินที่เต็มไปด้วยเสน่ห์แห่งดินแดนตะวันออกเฉียงเหนือของจีน บริเวณโดยรอบมีบรรยากาศแตกต่างกันไปตามฤดูกาล มุมถ่ายภาพแนะนำ สามารถเก็บภาพด้านหน้าของอาคารเพื่อให้เห็นความโอ่อ่าของสถาปัตยกรรมแบบเต็มมุม หรือเลือกถ่ายจากมุมเฉียงด้านข้างเพื่อให้เห็นมิติของอาคารและรายละเอียดของส่วนโค้ง เสา และองค์ประกอบตกแต่งต่าง ๆ ที่มีความประณีตสวยงาม



นำท่านเปิดประสบการณ์โลกแห่งความหอมหวาน **โรงงานช็อกโกแลตเจี๋ยหลินน่า** สัมผัสความมหัศจรรย์ของการรังสรรค์ช็อกโกแลต ผ่านการเยี่ยมชมโรงงานผลิตแบบโปร่งใส ที่เปิดโอกาสให้ท่านได้ชมกระบวนการผลิตอย่างใกล้ชิด ตั้งแต่เมล็ดโกโก้คุณภาพเยี่ยม ผ่านขั้นตอนการบดอย่างละเอียดและการปรุงแต่งอย่างพิถีพิถัน จนกลายเป็นช็อกโกแลตเนื้อเนียนนุ่ม หอมกรุ่น และเปี่ยมด้วยรสชาติอันเป็นเอกลักษณ์ สัมผัสความประณีตของทุกขั้นตอนการผลิตที่ผสานวัตถุดิบคุณภาพเข้ากับความชำนาญในการรังสรรค์ เพื่อให้ได้ช็อกโกแลตที่มีรสสัมผัสกลมกล่อมและกลิ่นหอมละมุน พร้อมเพลิดเพลินไปกับเสน่ห์ของโลกช็อกโกแลต และเลือกซื้อผลิตภัณฑ์ช็อกโกแลตหลากหลายรูปแบบเป็นของฝาก เติมเต็มความสุขให้กับการเดินทางในเมืองฮาร์บินด้วยความหวานแสนประทับใจ พร้อมให้ท่านได้ลิ้มรสเสน่ห์อันเป็นเอกลักษณ์ของช็อกโกแลต สัมผัสความเข้มข้น กลมกล่อม และกลิ่นหอมละมุนที่ยากจะบรรยาย พร้อมดื่มด่ำกับสุนทรียภาพแห่งโลกช็อกโกแลตอย่างเต็มอิ่ม



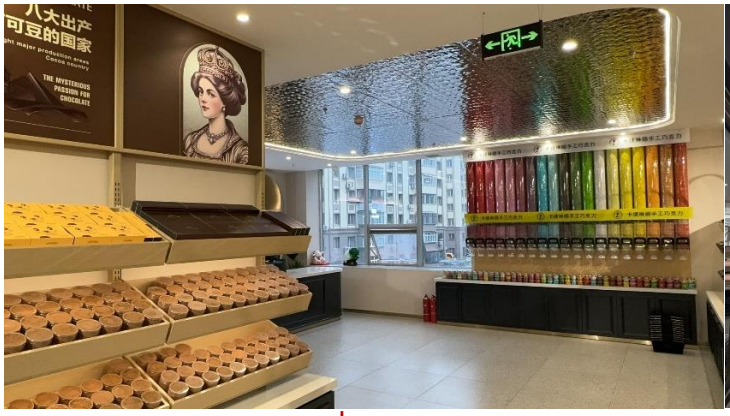



ค่ำ **บริการอาหารค่ำ ณ ภัตตาคาร เมนูพิเศษ : บุฟเฟต์ปิ้งย่าง**

เดินทางเข้าสู่โรงแรมที่พัก BOJUEMOHE JIUDIAN 4 ดาวมาตรฐานหรือเทียบเท่า

16 DEC 26	คฤหาสน์วอลก้า-ถนนบาล็อค-ถนนจงหยาง-ร้าน POP MART-อนุสรณ์ป้องกันน้ำท่วม-สวนสตาลิน-จัตุรัสโบสถ์เซนต์โซเฟีย (ชมด้านนอก)-สโนว์แมนยักษ์-สนามบินฮาร์บิน	B/L/D

เช้า **รับประทานอาหารเช้า ณ โรงแรม**

หลังอาหารพาท่านชม นำท่านดื่มด่ำกับบรรยากาศราวกับอยู่ในรัสเซีย ณ **คฤหาสน์วอลการ์ (Volga Manor)** เพลิดเพลินกับการเดินเล่นชมความงดงามของอาคารสไตล์ยุโรปโบราณที่ผสมผสานวัฒนธรรมรัสเซียและฮาร์บินได้อย่างลงตัว ไฮไลต์อยู่ที่โบสถ์จำลอง St. Nicholas Cathedral หนึ่งในสัญลักษณ์ประวัติศาสตร์ของฮาร์บิน ที่ถูกบูรณะขึ้นใหม่อย่างวิจิตรสมจริง รอบบริเวณยังรายล้อมด้วยอาคารไม้และปราสาทเล็กแบบรัสเซียมากมาย กว่า 30 หลัง ด้านในมีกิจกรรมที่น่าสนใจมากมาย ทั้ง ลานสไลด์น้ำแข็ง, เลื่อนหิมะ, ลานสเก็ตกลางแจ้ง ฯลฯ (รวมค่าเข้า ไม่รวมค่ากิจกรรมภายใน)



เที่ยง **รับประทานอาหารเที่ยง ณ ภัตตาคาร**



นำท่านเดินทางสู่ **ถนนบาร็อก (Harbin Baroque Street)** ย่านเมืองเก่าฮาร์บิน ชมเสน่ห์ของ ถนนบาร็อก ซึ่งเป็นแหล่งรวมอาคารสไตล์ยุโรปตะวันตกในยุคศตวรรษที่ 19–20 โดยเฉพาะสถาปัตยกรรมแบบบาร็อกผสมจีน ที่หาชมได้ยากในประเทศจีน บ้านเรือนเก่าแก่เหล่านี้ถูกอนุรักษ์ไว้อย่างดี กลายเป็นแหล่งท่องเที่ยวที่สะท้อนประวัติศาสตร์การตั้งถิ่นฐานของชาวรัสเซียในฮาร์บิน อิสระให้ท่านถ่ายภาพ และซึมซับบรรยากาศเมืองเก่าที่ยังคงมนต์เสน่ห์คลาสสิกไม่เสื่อมคลาย

จากนั้นให้ท่านอิสระช้อปปิ้ง **ถนนคนเดินจงหยาง (Zhongyang Pedestrian Street)** ถนนคนเดินชื่อดังของฮาร์บิน แหล่งรวมสินค้าท้องถิ่น ร้านค้า คาเฟ่ ร้านอาหาร เสื้อผ้า แฟชั่น รองเท้าและของฝากหลากหลายสไตล์ บรรยากาศยุโรปและจีนที่ผสมผสานได้อย่างลงตัว แวะชม **Popmart** เก็บคอลเลคชั่นใหม่ ๆ ของฟิกเกอร์สุดน่ารัก ที่สายสะสมของเล่นไม่ควรพลาด



จากนั้นแวะชมและถ่ายภาพความประทับใจ **อนุสาวรีย์ป้องกันน้ำท่วม** สัญลักษณ์สำคัญของเมือง ที่สร้างขึ้นเพื่อรำลึกถึงเหตุการณ์น้ำท่วมใหญ่เมื่อปี ค.ศ. 1957 และความร่วมมือของชาวฮาร์บินในการปกป้องเมือง จากบริเวณนี้ยังสามารถมองเห็น สะพานปิ้นโจว สะพานเหล็กเก่าแก่ข้ามแม่น้ำซงฮา หนึ่งในสถานที่สำคัญของเมืองฮาร์บินที่ยังคงใช้งานและได้รับการอนุรักษ์มาจนถึงปัจจุบัน

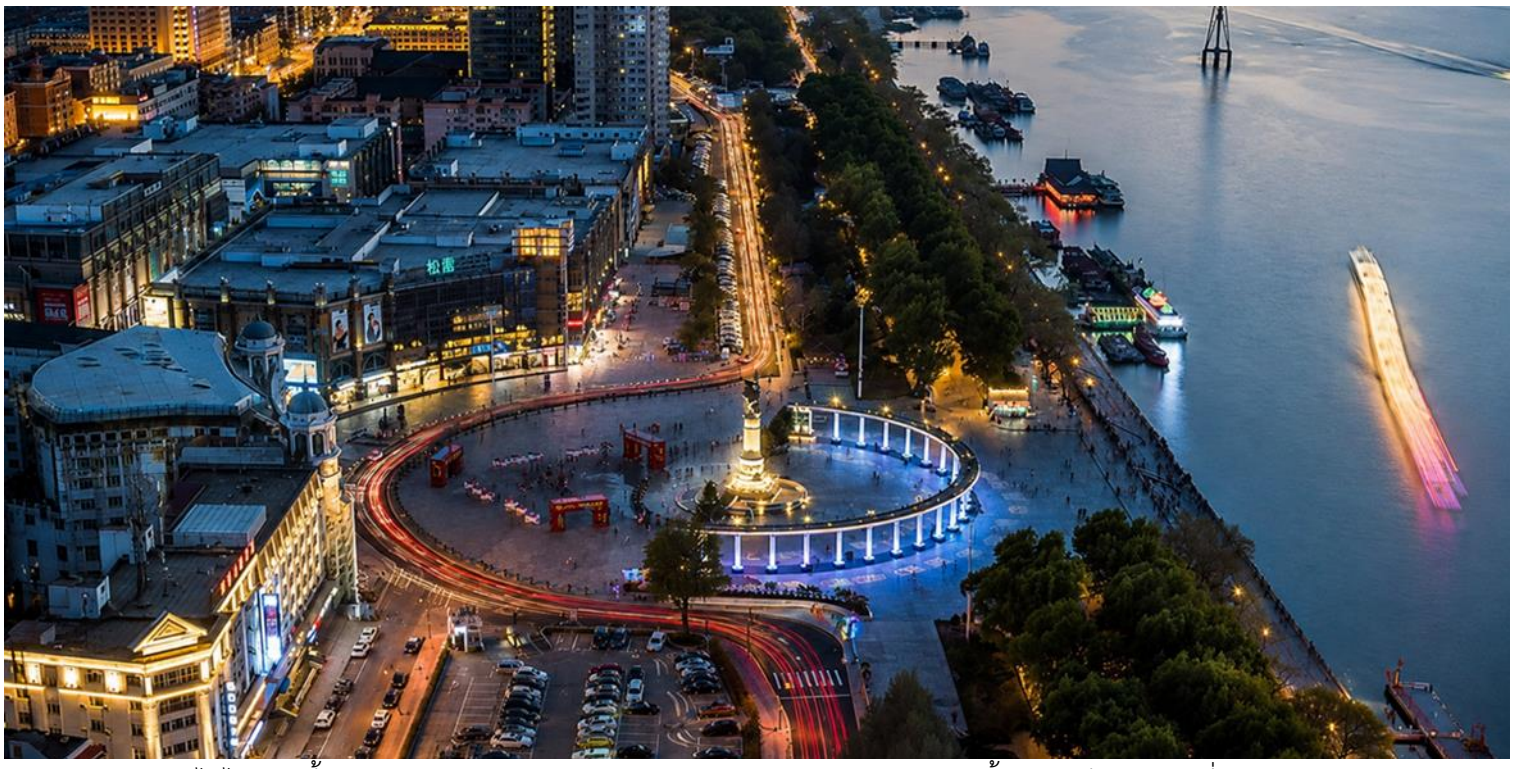

ไม่ไกลกันนี้นำท่านเพลิดเพลินเดินชม **สวนสตาลิน** สวนสาธารณะริมแม่น้ำซงฮัวเจียง สถานที่พักผ่อนยอดนิยมของชาวฮาร์บิน จากนั้นชม อนุสาวรีย์ป้องกันน้ำท่วม สัญลักษณ์สำคัญของเมือง ที่สร้างขึ้นเพื่อรำลึกถึงเหตุการณ์น้ำท่วมใหญ่เมื่อปี ค.ศ. 1957 และความร่วมมือของชาวฮาร์บินในการปกป้องเมือง จากบริเวณนี้ยังสามารถมองเห็น **สะพานปิ้นโจว** สะพานเหล็กเก่าแก่ข้ามแม่น้ำซงฮาหนึ่งในสถานที่สำคัญของเมืองฮาร์บินที่ยังคงใช้งานและได้รับการอนุรักษ์มาจนถึงปัจจุบัน

นำท่านสู่ **โบสถ์เซนต์โซเฟีย (Saint Sophia Cathedral)** หนึ่งในสัญลักษณ์สำคัญของเมืองฮาร์บิน โบสถ์คริสต์นิกายออร์โธดอกซ์สไตล์รัสเซียที่มีอายุเกือบ 120 ปี สร้างขึ้นในปี ค.ศ. 1907 โดยกองทัพรัสเซีย ตัวอาคารโดดเด่นด้วยโดมทรงหัวหอมสีเขียวอมฟ้า และงานสถาปัตยกรรมอิฐแดงที่สวยงามคลาสสิก ภายในเคยใช้เป็นสถานที่ประกอบพิธีทางศาสนา และปัจจุบันถูกอนุรักษ์เป็นพิพิธภัณฑ์จัดแสดงภาพถ่ายและประวัติศาสตร์ของเมืองฮาร์บิน (ชมด้านนอก)

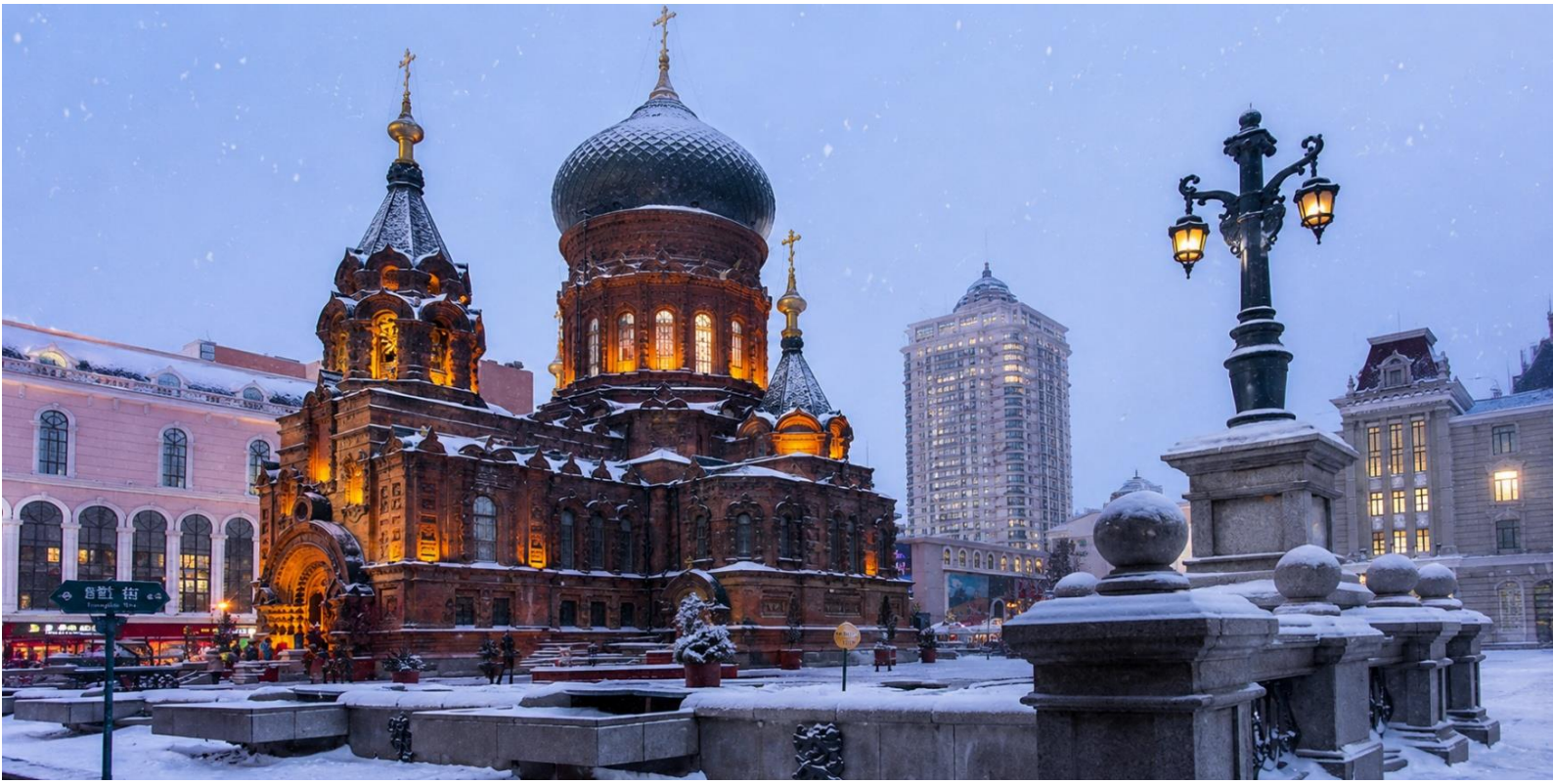

จากนั้นชม **ตุ๊กตาหิมะยักษ์ (Giant Snowman)** แลนด์มาร์คยอดฮิตของฤดูหนาวในเมืองฮาร์บิน ตุ๊กตาหิมะขนาดยักษ์ที่สร้างขึ้นจากหิมะล้วน ๆ มีความสูงหลายสิบเมตรตกแต่งด้วยหมวก ผ้าพันคอ และจมูกแครอทตามแบบฉบับคลาสสิก สร้างขึ้นใจกลางลานกิจกรรมฤดูหนาว เปรียบเสมือนสัญลักษณ์แห่งความสุขสดใสของฤดูหนาว ที่สร้างรอยยิ้มให้ผู้มาเยือนได้ทุกวัน



ค่ำ **บริการอาหารค่ำ ณ ภัตตาคาร**

สมควรแก่เวลานำท่านเดินทางสู่สนามบินฮาร์บิน

17 DEC 2026	ฮาร์บิน-กรุงเทพ(ดอนเมือง) HRB-DMK XJ751 (02.15-07.05)	B/-/-

02.15 น. **ออกเดินทางจากเมืองฮาร์บิน โดยสายการบิน ไทยแอร์เอเชียเอ็กซ์ (Thai AirAsia X) เที่ยวบินที่ XJ751**

(ไม่มีบริการอาหารบนเครื่อง)

08.00 น. **เดินทางถึงสนามบินดอนเมือง**


Air Asia
Air Asia
AirAsia.com
NOW EVERYONE CAN FLY XTRA LONG
THAI AIRASIA X (XJ)
บินสบาย คุ้มค่า ทุกการเดินทาง


คำแนะนำ
จากผู้จัดฯ
รายการท่องเที่ยวเส้นทางฮาร์บิน
เป็นรายการเที่ยวที่นักท่องเที่ยวต้องพบกับสภาพอากาศที่หนาวจัด
และบางช่วงเวลาอาจเกิดพายุหิมะ อาจทำให้เกิดอุบัติเหตุ
ขณะเดินชมสถานที่ท่องเที่ยว
ผู้จัดฯ แนะนำให้นักท่องเที่ยว
ตรวจสอบความพร้อมของร่างกาย
เพื่อรับมือกับอากาศที่ต่ำประมาณ
-20 ถึง -30 องศาฯ
ก่อนตัดสินใจทำการจองทัวร์


สนามบินสุวรรณภูมิ
มีความเคร่งครัดในการตรวจสอบ
เด็กอายุต่ำกว่า 18 ปี
เดินทางไปต่างประเทศ
ต้องเตรียมเอกสารให้พร้อม
1 เดินทางกับบิดาและมารดา (ทั้งสองท่าน)
เอกสารที่ต้องเตรียม
หนังสือเดินทาง ของเด็ก
สูติบัตร (ฉบับจริง/สำเนา)
2 เดินทางกับบิดา หรือมารดา เพียงท่านเดียว
เอกสารที่ต้องเตรียม
หนังสือเดินทาง ของเด็ก
สูติบัตร (ฉบับจริง/สำเนา)
หนังสือยินยอม จากอีกฝ่าย
3 เดินทางกับญาติ หรือบุคคลอื่น
เอกสารที่ต้องเตรียม
หนังสือเดินทาง ของเด็ก
สูติบัตร (ฉบับจริง/สำเนา)
หนังสือยินยอม จากผู้ปกครอง
4 เดินทางโดยไม่มีผู้ปกครอง (เดินทางลำพัง)
เอกสารที่ต้องเตรียม
หนังสือเดินทาง ของเด็ก
สูติบัตร (ฉบับจริง/สำเนา)
หนังสือยินยอม จากผู้ปกครอง
เอกสารเพิ่มเติม ตามเงื่อนไข ของสายการบิน
ข้อสำคัญ ควรทราบ
เอกสารสามารถใช้ ฉบับจริง สำเนา หรือภาพถ่ายในมือถือได้
หนังสือยินยอมควรจัดทำ ผ่านสำนักงานเขต หรือที่ว่าการอำเภอ ก่อนวันเดินทาง
โปรดตรวจสอบ เงื่อนไขเพิ่มเติม ของสายการบิน และประเทศปลายทาง อีกครั้ง
หากไม่สามารถแสดงเอกสารได้ สายการบินมีสิทธิ์ปฏิเสธการเช็คอิน และผู้โดยสารจะต้องรับผิดชอบต่อผลที่เกิด ขึ้นเอง
TOUR factory

เงื่อนไขการจองทัวร์

- กรุณาทำการจองล่วงหน้าอย่างน้อย 30 วัน ก่อนออกเดินทาง พร้อมชำระเงินมัดจำครั้งที่ 1 ท่านละ 15,000 บาท หลังจากส่งเอกสารยืนยันการจอง ภายใน 48 ชั่วโมง โดยระบบจะยกเลิกอัตโนมัติทันที หากยังไม่ได้รับยอดเงินตามเวลาที่กำหนด **สำหรับรายการใกล้วันเดินทาง หรือรายการลดราคาพิเศษ ทางบริษัทขอสงวนสิทธิ์เรียกเก็บค่าบริการ เต็มจำนวน เท่านั้น**
- กรุณาชำระค่าทัวร์ส่วนที่เหลืออย่างน้อย 20 วัน ก่อนออกเดินทาง หากท่านไม่ชำระภายในระยะเวลาที่บริษัทกำหนด ทางบริษัทจะถือว่าท่านสละสิทธิ์ยกเลิกการเดินทาง และ ขอสงวนสิทธิ์ไม่สามารถคืนเงินมัดจำให้ท่าน ไม่ว่าส่วนใดส่วนหนึ่งก็ตาม
- กรณีลูกค้าทำการจองภายในระยะเวลาคงเหลือไม่ถึง 15 วัน ก่อนออกเดินทาง ทางบริษัทขอสงวนสิทธิ์ในการเรียกเก็บค่าทัวร์เต็มจำนวน 100%

เงื่อนไขการยกเลิก และ เปลี่ยนแปลงการเดินทาง

- ยกเลิกก่อนการเดินทางตั้งแต่ 30 วันขึ้นไป คืนเงินค่าทัวร์โดยหักค่าใช้จ่ายที่เกิดขึ้นจริง *ในกรณีที่วันเดินทางตรงกับวันหยุดนักขัตฤกษ์ ต้องยกเลิกก่อน 45 วัน*
- ยกเลิกก่อนการเดินทาง 15-29 วัน คืนเงิน 50%ของค่าทัวร์ หรือหักค่าใช้จ่ายตามจริง เช่น ค่ามัดจำตั๋วเครื่องบิน โรงแรม และค่าใช้จ่ายจำเป็นอื่นๆ
- ยกเลิกก่อนการเดินทางน้อยกว่า 15 วัน ขอสงวนสิทธิ์ไม่คืนเงินค่าทัวร์ที่ชำระแล้วทั้งหมด
- กรณีมีเหตุยกเลิกทัวร์ โดยไม่ใช่ความผิดของบริษัททัวร์ เช่น มีนโยบายห้ามการเข้าออกของแต่ละประเทศ หรือการยกเลิกเที่ยวบินโดยสายการบิน บริษัทจะเก็บเป็นเครดิตหรือเลื่อนการเดินทางในพีเรียดถัดไปให้กับลูกค้า โดยยึดตามนโยบายของสายการบินและโรงแรม และไม่สามารถคืนเงินได้ทุกกรณี
- ภาพในรายการทัวร์ ใช้เพื่อการโฆษณาเท่านั้น

อัตราค่าบริการนี้รวม

- ค่าบัตรโดยสารโดยเครื่องบิน (ตั๋ว) ไป และ กลับพร้อมคณะ ชั้นประหยัด (ECONOMY CLASS) รวมถึงค่าภาษีสนามบินและค่าภาษีน้ำมันทุกแห่ง กรณีต้องการอัพเกรด UPGRADE ใช้วีลแชร์ (WHEEL CHAIR) หรือ เปลี่ยนแปลงบัตรโดยสาร ไม่ว่าเที่ยวใดเที่ยวหนึ่ง กรุณาติดต่อเจ้าหน้าที่ฝ่ายขาย ทางบริษัทของสงวนสิทธิ์ในการเรียกเก็บค่าใช้จ่ายตามจริงที่เกิดขึ้นกับผู้เดินทาง
- ค่าธรรมเนียมน้ำหนักกระเป๋าสายการบิน สายการบิน ไชน่าอีสเทิร์นแอร์ไลน์ (MU) สำหรับโหลดใต้ท้องเครื่องไม่เกิน 23 กก. 1 ชิ้นเท่านั้น และถือขึ้นเครื่องบินได้น้ำหนักไม่เกิน 7 กก. ต่อท่าน (ตามเงื่อนไขของสายการบิน)
- ค่าธรรมเนียมน้ำหนักกระเป๋าสายการบิน Thai AirAsia (XJ) สำหรับโหลดใต้ท้องเครื่องไม่เกิน 30 กก. 1 ชิ้นเท่านั้น และถือขึ้นเครื่องบินได้น้ำหนักไม่เกิน 7 กก. ต่อท่าน (ตามเงื่อนไขของสายการบิน)
- **ภาษีมูลค่าเพิ่ม 7 % (เฉพาะค่าบริการ) และ ภาษีหัก ณ ที่จ่าย 3 % (เฉพาะค่าบริการ)**
- ค่ารถโค้ชปรับอากาศตลอดเส้นทางตามรายการระบุ (ยังไม่รวมทิปพนักงานขับรถ)
- ค่าเข้าชมสถานที่ตามที่ระบุในโปรแกรมท่องเที่ยว
- มัคคุเทศก์และหัวหน้าทัวร์นำเที่ยวตลอดการเดินทาง
- ค่าอาหาร ตามรายการที่ระบุในโปรแกรมการเดินทาง
- ค่าโรงแรมที่พักระดับมาตรฐานตามรายการที่ระบุ **(พัก 2 ท่านเท่านั้น ไม่มีห้องสำหรับ 3 เตียง)** ในกรณีมีงานเทรดแฟร์

การแข่งขันกีฬา หรือ กิจกรรมอื่นๆ ที่ทำให้โรงแรมตามรายการที่ระบุเต็ม ทางบริษัทขอสงวนสิทธิ์ในการปรับเปลี่ยนโรงแรมที่พัก ทางบริษัทไม่มีนโยบายจัดคู่นอนให้กับลูกค้าที่ไม่รู้จักกันมาก่อน เช่น กรณีที่ท่านเดินทาง 1 ท่าน จำเป็นต้องชำระค่าห้องพักเดี่ยวตามที่ระบุ

✅ ประกันอุบัติเหตุระหว่างการเดินทาง วงเงินท่านละ 1,000,000 บาท (เงื่อนไขตามกรมธรรม์)

อัตราค่าบริการนี้ ไม่รวม

❌ ค่ามินิบาร์ในห้องพัก(ถ้ามี) และค่าใช้จ่ายส่วนตัว นอกเหนือจากที่ระบุในรายการ

❌ ค่าอาหารสำหรับท่านที่ทานเจ มังสวิรัติ หรืออาหารสำหรับมุสลิม

❌ ค่าธรรมเนียมการเข้าชมสถานที่ของชาวต่างชาติที่เพิ่มเติมตามการจ่ายจริง

❌ ไม่รวมค่าธรรมเนียมในกรณีที่กระเป๋าสัมภาระที่มีน้ำหนักเกินกว่าที่สายการบินนั้นๆกำหนดหรือสัมภาระใหญ่เกินขนาดมาตรฐาน

❌ ค่าธรรมเนียมการจองที่นั่งบนเครื่องบินตามความต้องการเป็นกรณีพิเศษหากสามารถทำได้ ทั้งนี้ขึ้นอยู่กับสายการบิน และ รุ่นของเครื่องบินแต่ละไฟล์ทที่ใช้บิน ซึ่งอาจเปลี่ยนแปลงได้อยู่ที่สายการบินเป็นผู้กำหนด

❌ ค่าภาษีน้ำมัน ที่สายการบินเรียกเก็บเพิ่ม ภายหลังจากทางบริษัทฯได้ออกตั๋วเครื่องบินไปแล้ว

❌ VAT 7% และภาษีหัก ณ ที่จ่าย 3% กรณีต้องการออกใบเสร็จรับเงินในนามบริษัทจากค่าทัวร์เต็มทั้งหมด

❌ ค่าทิปพนักงานขับรถ หัวหน้าทัวร์ และ มัคคุเทศก์ท้องถิ่น ตามธรรมเนียม 2,000 บาท ต่อ ทริป ต่อ ลูกค้า ผู้เดินทาง 1 ท่าน รวมไปถึงเด็ก ยกเว้นเด็กอายุไม่ถึง 2 ปี ณ วันเดินทางกลับ (Infant) ทั้งนี้ท่านสามารถให้มากกว่านี้ได้ตามความเหมาะสมและความพึงพอใจของท่าน โดยส่วนนี้ **ทางบริษัทขอสงวนสิทธิ์ในการเรียกเก็บก่อนเดินทางทุกท่าน ที่สนามบิน ในวันเดินทาง**

❌ ค่าวีซ่าเดี่ยวและวีซ่ากรุ๊ปเข้าประเทศจีน ** ในกรณีรัฐบาลจีนประกาศยกเลิกฟรีวีซ่า ไม่ว่าด้วยสาเหตุใดๆทั้งสิ้น ผู้เดินทางจะต้องเสียค่าใช้จ่ายในการทำวีซ่าด้วยตนเอง**

❌ ไม่รวมค่าทิปการบริการของไกด์ท้องถิ่น คนขับรถ และหัวหน้าทัวร์ ตามที่รายการกำหนด

ทางบริษัทฯ ขอสงวนสิทธิ์ความรับผิดชอบใด ๆ ในกรณีดังต่อไปนี้

❎ หากเกิดกรณีความล่าช้าจากสายการบิน, การประท้วง, การนัดหยุดงาน, การก่อจลาจล, การปิดด่าน,ภัยธรรมชาติ หรือกรณีที่ท่านถูกปฏิเสธการเข้าหรือออกเมืองจากเจ้าหน้าที่ตรวจคนเข้าเมืองหรือเจ้าหน้าที่กรมแรงงานทั้งจากไทยและต่างประเทศ ซึ่งอยู่นอกเหนือความรับผิดชอบของบริษัทฯ

❎ หากท่านใช้บริการของทางบริษัทฯ ไม่ครบ อาทิ ไม่เที่ยวบางรายการ, ไม่ทานอาหารบางมื้อ เพราะค่าใช้จ่ายทุกอย่างทางบริษัทฯ ได้ชำระค่าใช้จ่ายให้ตัวแทนต่างประเทศแบบเหมาขาดก่อนออกเดินทางแล้ว

❎ หากเกิดทรัพย์สินสูญหายจากการโจรกรรมและ/หรือ เกิดอุบัติเหตุสูญหายที่เกิดจากความประมาทของตัวนักท่องเที่ยวเอง

❎ ตั๋วเครื่องบินเป็นตั๋วราคาพิเศษ หากท่านไม่เดินทางพร้อมคณะไม่ว่าจะด้วยเหตุใดก็ตาม ไม่สามารถนำมาเลื่อนวันเดินทางหรือคืนเงินได้