ติดตามโปรโมชั่น
"ทราเวล สปรี"
License No. 11/06647
www.travelspreetour.com
ฉุกเฉินติดต่อได้ 24 ช.ม
@travelspree
02-106-2388
086-313-1989
2/188 ม.พฤกษาวิลล์ ถ.เพิ่มสิน ซอย 34 แขวงคลองถนน เขตสายไหม กทม 10220



The Red Fight vs.PL Champion

2 Matches +1 Match

MANCHESTER UNITED V Arsenal

TOTTENHAM HOTSPUR — L.F.C. — ASTON VILLA — CHELSEA FOOTBALL CLUB

TOTTENHAM LIVERPOOL

25 Feb - 5 Mar 2027

Between: 25 Feb. – 5 Mar 2027

วัน	โปรแกรมท่องเที่ยว	เช้า	เที่ยง	ค่ำ	โรงแรม 4 ดาว
25 ก.พ. 70 พฤหัสบดี	D1 พร้อมกันที่ สนามบินสุวรรณภูมิ 18.30 น. - เดินทางสู่ สนามบินนานาชาติ ดูไบ EK 373 / EK 07	X	X	X	สนามบินสุวรรณภูมิ
26 ก.พ. 70 ศุกร์	D2 สนามบินดูไบ -สนามบินฮีทโทรว์ -ลอนดอน ซิ้ตี้ทัวร์- **Borough Market** – ล่องแม่น้ำเทมส์- –**ทัวร์สนาม Emirates Stadium** –ไชน่าทาวน์ - ออกฟอร์ดสตีท	X	O	O	**LONDON**
27 ก.พ. 70 เสาร์	D3 ลอนดอน -โปรแกรมชมการแข่งขันบอลพรีเมียร์ลีก (เลือกแมทช์ที่ต้องการ) **Matchday Spur vs Liverpool (15.00 น.)** **Matchday Aston V. vs Chelsea (15.00 น.)**	O	£20	O	**LONDON**
28 ก.พ. 70 อาทิตย์	D4 ลอนดอน-แมนเชสเตอร์(รถไฟ) -โปรแกรมชมการแข่งขันบอลพรีเมียร์ลีก **Matchday Man U vs Arsenal (16.00 น.)**	O	£20	O	**MANCHESTER**
1 มี.ค. 70 จันทร์	D5 แมนเชสเตอร์-วิตบี้-เนินเขาปากแม่น้ำวิตบี้-แวะสนามเอแลนโรด-ลีดส์	O	O	O	**LEEDS**
2 มี.ค. 70 อังคาร	D6 ลีดส์ – แมนเชสเตอร์-ทัวร์สนามโอลด์แทรฟฟอร์ด -ทัวร์สนามแอนฟิลด์ - เที่ยวสนาม ฮิลดิกสัน-ท่าเรือ เมอร์ซี่ย์ ไซท์ -ลิเวอร์พูล	O	O	O	**LIVERPOOL**
3 มี.ค. 70 พุธ	D7 ลิเวอร์พูล - Blackpool – Southport-หาดไบร์ตัน- ลิเวอร์พูล – สนามแอนฟิลด์ **Matchday Liverpool vs Aston Villa (20.00 น)** **Matchday Man C vs Everton (20.00 น)**	O	O	£20	**LIVERPOOL**
4 มี.ค. 70 พฤหัสบดี	D8 ลิเวอร์พูล - คอนวี่ -ลันดุดโน่ -เชสเตอร์-เอาท์เลต-สนามบินแมนเชสเตอร์ -สนามบินนานชาติดูไบ EK20 / EK372	O	O	X	**MANCHESTER AIRPORT**
5 มี.ค. 70 ศุกร์	D9 ถึงสนามบินดูไบ แวะเปลี่ยนเครื่อง เดินทางถึงสนามบินสุวรรณภูมิ โดยสวัสดีภาพ	X	X	X	สนามบินสุวรรณภูมิ

เดินทาง 25 กุมภาพันธ์ - 5 มีนาคม 2570

วันแรก 25 ก.พ. 2570 สนามบินสุวรรณภูมิ-สนามบินดูไบ

18.00 น พร้อมกันที่ สนามบินสุวรรณภูมิ เช็คอินที่เคาน์เตอร์สายการบินเอมิเรตส์

EK 373 BKKDXB 2125 0050 Y-G TBC. สายการบินฯอาจมีการเปลี่ยนแปลง เที่ยวบิน)

20.55 น ออกเดินทางจากสนามบินสุวรรณภูมิ สู่สนามบินดูไบ เที่ยวบินที่ EK373



วันที่สอง 26 ก.พ. 2570 สนามบินดูไบ –สนามบินฮีทโทรว - ลอนดอน ซิ้ตี้ทัวร์- Borough Market -ล่องแม่น้ำเทมส์- –ทัวร์สนาม Emirates Stadium –ไชน่าทาวน์ - ออกฟอร์ดสตีท

01.00 น. เดินทางถึงสนามบินดูไบ เพื่อเปลี่ยนเครื่องบินฯ ประมาณ 2 ชม. เศษ

03.10 น. ออกเดินทางสู่เมืองลอนดอนประเทศอังกฤษ เที่ยวบินที่ EK 07

EK 07 DXBLHR 0310 0710 Y-G (TBC. สายการบินฯ อาจมีการเปลี่ยนแปลง เที่ยวบิน)

07.10 น นำคณะเดินทางถึงสนามบินลอนดอน

08.50 น นำคณะเดินทางออกจากสนามบินฮีทโทรว มุ่งหน้าสู่กรุงลอนดอน

09.30 น. พาคณะแวะตลาดโบโร่มาร์เกต (Borough Market) ทีมอายุยาวนาน กว่า 50 ปี ย่าน Side bank ที่มีสินค้า อาหารของกิน ของใช้ ร้านค้ามากมาย ให้ลูกค้าได้เลือกชมและซื้อเป็นของฝากได้อย่างหลากหลาย







11.00 น. พาคณะนั่งรถโค้ชชมบรรยายกาศกรุงลอนดอนตามจุดสำคัญ เช่น หอนาฬิกาบิ๊กเบน พระราชวังบัคกิงแฮม และล่องแม่น้ำเทมส์จากท่าน้ำเวสต์มินเตอร์ ไปจนถึงท่าน้ำทาวน์เวอ ออฟ ลอนดอน ชมบรรกาศกรุงลอนดอนริมฝั่งแม่น้ำสองฝั่ง ชมแลนด์มาร์คหลากหลายจุดของกรุงลอนดอนไม่ว่าจะเป็น Tower of London ,Tower Bridge, Saint Paul Cathedral เป็นต้น.









12.00 น. รับประทานอาหารกลางวัน ณ ภัตตาคารอาหารท้องถิ่น

13.00 น. นำคณะเดินทางไปยัง สนามเอมิเรตส์ สเตเดียม (Emirates Stadium) เพื่อพาแฟนคลับอาร์เซนอล ไปทัวร์สนามเอมิเรตส์อย่างเต็มรูปแบบ อาทิเช่น ชมถ้วยรางวัล ความสำเร็จ ห้องอาหาร ห้องแต่งตัว ห้องอาบน้ำ ห้องแถลงข่าว เยี่ยมชมพิพิธภัณฑ์ของสโมสรฯ ที่รวบรวมประวัติความเป็นมา การก่อตั้งสโมสรฯ และรายชื่อนักเตะสำคัญๆที่ผ่านมา เป็นต้น แฟนอาร์เซนอล ต้องไม่พลาด















EXCLUSIVE * แวะเยี่ยมชมร้านของที่ระลึก และ ผับ ของแฟนตัวยงอาร์เซนอล UK ที่เหล่ากูนเนอร์ชาวบริติชมักแวะเวียนมากันบ่อยๆ ก่อนเกม และ หลังเกม*****



นำคณะเดินทางเยี่ยมชม ย่านสนามเก่า Highbury ที่ปัจจุบัน แปรสภาพเป็น Flat และ Apartment



ไชน่าทาวน์ โซโห่ ลอนดอน





เย็น รับประทานอาหารค่ำ

เข้าสู่ที่พัก Clayton Chiswick Hotel or Holiday Inn or Novotel London หรือเทียบเท่า (1)

วันที่สาม 27 ก.พ. 2570 ลอนดอน -ชมการแข่งขันบอลพรีเมียร์ลีก

Matchday Tottenham HotSpur vs Liverpool หรือ Matchday Aston Villa vs Chelsea (15.00 น.)

08.00 น อาหารเช้า ณ ห้องอาหารโรงแรม

เช้า วันนี้ให้ทุกท่านได้อิสระ ไปชมบรรยากาศหน้าสนามแข่งขันฯ เลือกซื้อ และชมสินค้าขอที่ระลึก เก็บภาพนิ่ง วีดีโอ และ ถ่ายรูปร่วมกัน แวะชมนักเตะตัวจริงทยอยนั่งรถโค้ช เข้าสนามฯ ที่สนามท๊อตแนมฯ หรือ วิลล่า ปาร์ค




(เพื่อความรวดเร็ว และสะดวก สามารถเดินทางด้วยรถไฟฟ้าใต้ดิน และรถไฟความเร็วสูง)

เที่ยง อาหารกลางวัน ณ ภัตคาคารท้องถิ่น หรือหน้าสนามฯ แจกเงิน 20 ปอนด์ ต่อท่าน

Saturday 27th February

Aston Villa	15:00	Chelsea
Coventry City	15:00	Bournemouth
Crystal Palace	15:00	Sunderland
Everton	15:00	Nottingham Forest
Fulham	15:00	Leeds United
Hull City	15:00	Manchester City
Ipswich Town	15:00	Brighton & Hove Albion
Manchester United	15:00	Arsenal
Newcastle United	15:00	Brentford
Tottenham Hotspur	15:00	Liverpool

15.00 น. ชมเกมส์การแข่งขันฯ แมตช์เดย์ วันนี้ให้อิสระทุกท่านได้เลือกชมแมทช์การแข่งขันฯที่ลูกค้าต้องการ

(โปรแกรมการแข่งขันฯอาจมีการเปลี่ยนแปลงได้จะยืนยันอีกครั้งก่อนการเดินทาง 15 วัน)

Matchday Tottenham Hotspur vs Liverpool หรือ Matchday Aston Villa vs Chelsea (15.00 น.)

เย็น หลังจบเกมส์การแข่งขันฯ นัดหมายพบกันไปรับประทาอาหารเย็น

เย็น อาหารค่ำ ณ ภัตตาคารอาหารจีน หรือร้านโฟร์ ซีซั่น หรือ ร้านโกลด์มาย






เข้าที่พัก โรงแรม Clayton Chiswick Hotel or Holiday Inn or Novotel London **หรือ เทียบเท่า (2)**

วันที่สี่ 28 ก.พ. 2570 ลอนดอน–แมนเชสเตอร์ (รถไฟความเร็ว) -ชมฟุตบอลพรีเมียร์ลีกฯ - แมนเชสเตอร์

Matchday Man U vs Arsenal (16.00 น.)

08.00 น. อาหารเช้า ณ ห้องอาหารโรงแรมฯ

เช้า นำคณะลูกค้าหรือแฟนแมนยูฯ เดินทางขึ้นรถไฟความเร็ว ไปเมืองแมนเชสเตอร์ ใช้เวลาประมาณ 2.30 น. เศษ เพื่อชมการแข่งขันฟุตบอลพรีเมียร์ลีกฯ ช่วงบ่าย วันอาทิตย์





เที่ยง อาหารกลางวัน ณ ภัตคาคารท้องถิ่น หรือหน้าสนามฯ แจกเงิน 20 ปอนด์ ต่อท่าน

Saturday 27th February

Aston Villa	15:00	Chelsea
Coventry City	15:00	Bournemouth
Crystal Palace	15:00	Sunderland
Everton	15:00	Nottingham Forest
Fulham	15:00	Leeds United
Hull City	15:00	Manchester City
Ipswich Town	15:00	Brighton & Hove Albion
Manchester United	15:00	Arsenal
Newcastle United	15:00	Brentford
Tottenham Hotspur	15:00	Liverpool

บ่าย 15.00 น. ชมเกมส์การแข่งขันฯ แมตช์เดย์ วันนี้ให้อิสระทุกท่านได้เลือกชมแมทช์การแข่งขันฯที่ลูกค้าต้องการ

(โปรแกรมการแข่งขันฯอาจมีการเปลี่ยนแปลงได้จะยืนยันอีกครั้งก่อนการเดินทาง 15 วัน)

Matchday Man U vs Arsenal (16.00 น.)



เย็น หลังจบเกมส์การแข่งขันฯ นัดหมายพบกันไปรับประทาอาหารเย็น

เย็น ประทานอาหารค่ำ ร้านอาหารท้องถิ่นฯ

เข้าที่พัก โรงแรม Holiday Inn City Center Radisson Blu Hotel, Manchester หรือ เทียบเท่า (3)

วันที่ห้า 1 มี.ค. 2570 แมนเชสเตอร์-วิตบี้-ปากแม่น้ำวิตบี้-เนินเขากัปตันฮุก-แวะสนามเอแลน โรด-ลีดส์

07.00 น. อาหารเช้า ณ ห้องอาหาร โรงแรมฯ

เช้า ออกเดินทางจากเมืองแมนเชสเตอร์ สู่เมืองวิตบี้ (Whitby) ใช้เวลาเดินทางประมาณ 2 ชม เศษ (ระหว่างเดินทางพาคณะฯแวะดื่มกาแฟ น้ำดื่ม ทานขนมปัง ล้างหน้า)

หลังจากนั้น นำท่านเดินทางถึงเมืองวิตบี้ เมืองวิตบี้ (Whitby) เป็นเมืองท่าติดชายทะเลทางตะวันออกเฉียงเหนือของอังกฤษ (ตั้งอยู่ในมณฑลนอร์ทโยกเชอร์) เป็นเมืองที่ น่าเที่ยวมากและมีเอกลักษณ์สูงมากครับ! แตกต่างจากเมืองชนบททั่วไปตรงที่มีส่วนผสมของ ความสวยงามชายฝั่งทะเล, ประวัติศาสตร์การเดินเรือโบราณ, และความลึกลับสไตล์โกธิค (Gothic)

ในช่วงปลายเดือนมกราคม บรรยากาศชายทะเลหน้าหนาวที่มีคลื่นลมแรงสลับกับวันฟ้าใส จะยิ่งขับเน้นความงดงามและเสน่ห์แบบดิบๆ ลึกลับของเมืองนี้ให้โดดเด่นขึ้นไปอีกครับ สิ่งน่าสนใจและไฮไลท์ที่ไม่ควรพลาด เช่น

- **Whitby Abbey**: ซากปรักหักพังของอารามเก่าแก่นับพันปีที่ตั้งตระหง่านอยู่บนหน้าผาสูงชันริมทะเล ที่นี่คือสถานที่ที่เป็นแรงบันดาลใจให้ Bram Stoker นักเขียนชื่อดังใช้เป็นฉากหลังในการแต่งนวนิยายเรื่อง "Dracula" อันโด่งดัง ในช่วงหน้าหนาวที่ท้องฟ้ามีความสลัว มนต์เสน่ห์สไตล์โกธิคของที่นี่จะยิ่งดูขลังและถ่ายรูปสวยมากครับ

- **The 199 Steps:** ทางเดินบันไดหินโบราณ 199 ขั้นที่ทอดยาวจากย่านเมืองเก่าขึ้นไปยัง Whitby Abbey ระหว่างทางเดินขึ้นไป (และมีจุดแวะพักเหนื่อยเป็นระยะ) คุณจะได้เห็นวิวทัศนียภาพของท่าเรือและหลังคาเมืองเก่าสีแดงอิฐแบบพาโนรามาที่สวยงามมาก





เที่ยง รับประทานอาหารกลางวัน ณ ร้านอาหารท้องถิ่น หรืออิสระเลือกชิมอาหารทะเลสดๆ (TBC)

Fish & Chips (ปลาทอดกับมันฝรั่งทอด) ที่สดและอร่อยที่สุดในประเทศ เนื่องจากเป็นเมืองท่าประมงที่ยังคงออกเรือจับปลาจริง ร้านระดับตำนานอย่าง **The Magpie Cafe** (ที่มีคิวแน่นตลอดปี แต่ช่วงมกราคมจะรอคิวไม่นาน) หรือปลาทอดจากร้านท้องถิ่นทานคู่กับซอสมัสตาร์ดหรือถั่วบดร้อนๆ ท่ามกลางอากาศหนาวริมทะเล เป็นอะไรที่เข้ากันได้อย่างยอดเยี่ยม ต้องลองชิม ก่อนเชื่อ!!!

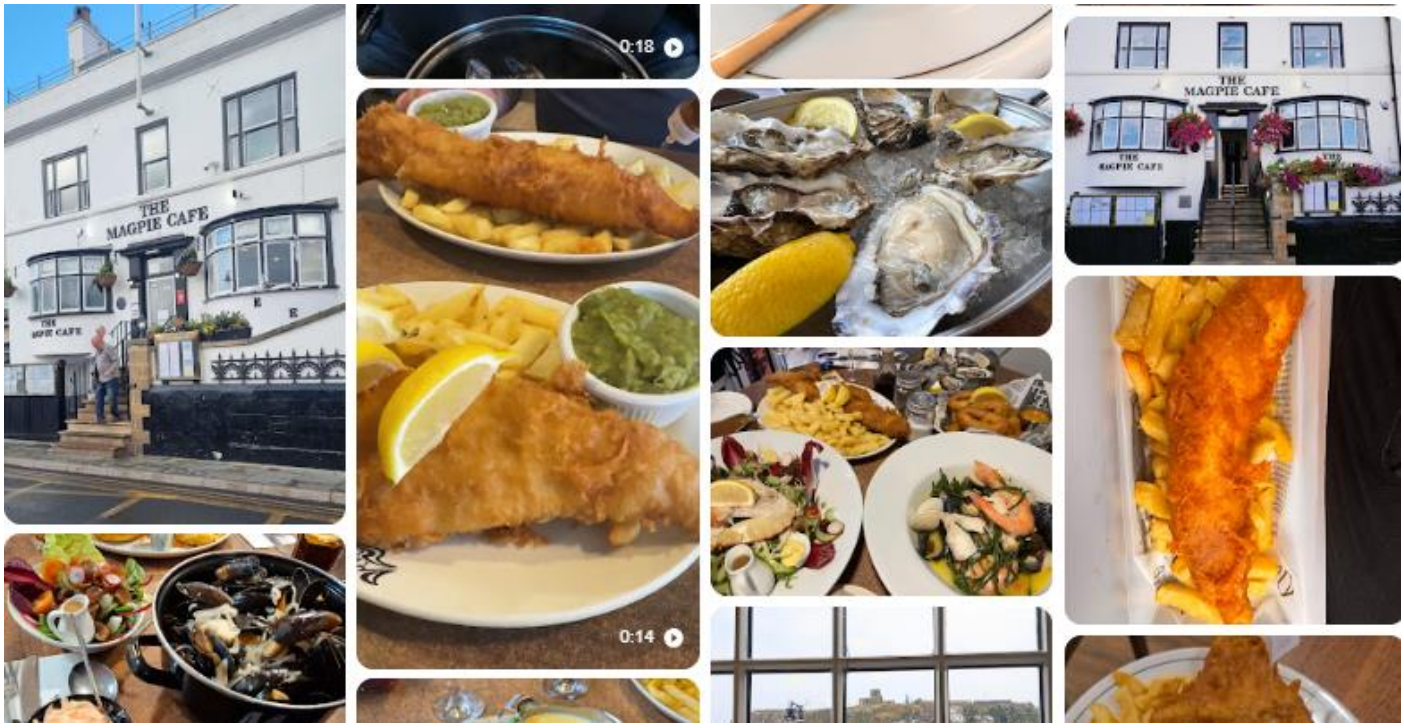

บ่าย แวะผ่านเมืองยอร์ก (York) ซึ่งมีลักษณะเมือง อาคารเล็ก น่ารัก เป็นอีกที่ห้ามพลาดเมื่อเรามาเยือนอังกฤษ เมืองเก่าแก่พร้อมประวัติศาสตร์อันยาวนานเกือบ 2,000 ปี ตั้งแต่สมัยอาณาจักรโรมัน ตั้งอยู่ในนอร์ธยอร์กเชอร์ ภูมิภาคยอร์กเชอร์และแม่น้ำฮัมเบอร์ของอังกฤษ

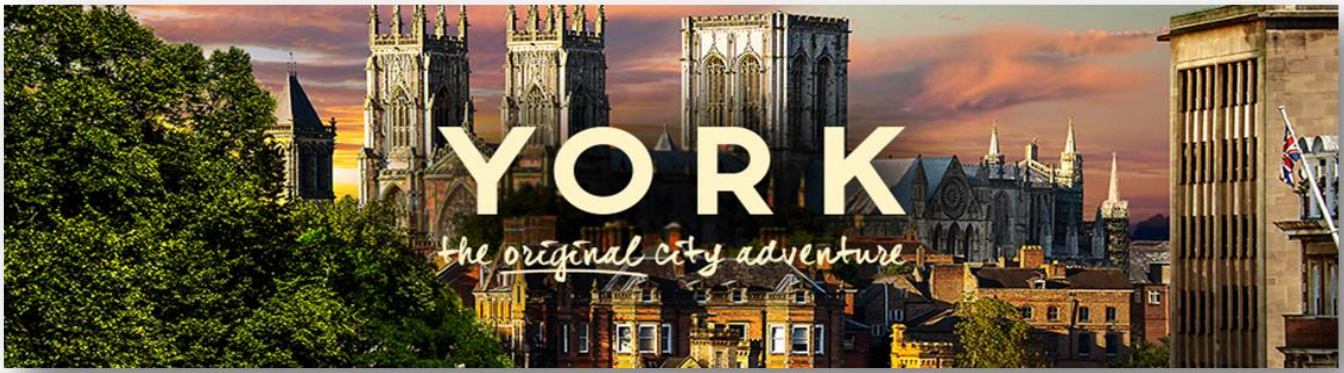

บ่าย เดินทางสู่เมืองลีดส์ แวะชมสนามเอลแลนด์ โรด ชมบรรยกาศโดยรอบสนามฯ (ไม่ทัวร์สนามฯ) และเลือกซื้อสินค้าของที่ระลึก เช่น เสื้อผ้า เสื้อบอล รองเท้า ผ้าพันคอ และอื่นๆ พร้อมทั้งชมบรรยากาศเมืองลีดส์ด้วย










เย็น อาหารเย็น ภัตตราคารอาหารจีน

เข้าที่พัก โรงแรม Holiday Inn or Double Tree Hilton Hotel Leeds หรือเทียบเท่า (4)

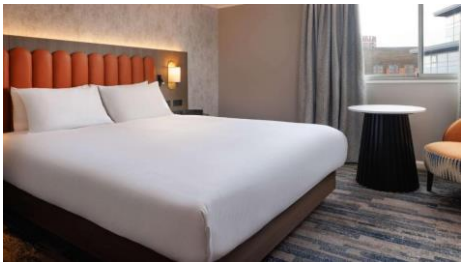


วันที่หก 2 มี.ค. 2570 ลีดส์ - แมนเชสเตอร์-ทัวร์สนามโอลด์ แทฟฟอร์ด-ทัวร์สนามแอนฟิลด์-แวะสนามฮิลดิกสัน-ลิเวอร์พูล

07.00 น. อาหารเช้า ณ ห้องอาหาร โรงแรมฯ

เช้า เดินทางออกเดินทางสู่เมืองแมนเชสเตอร์ เพื่อไปทัวร์สนาม โอลด์แทรฟฟอร์ด

นำท่านเดินทางสู่สนาม โอลด์แทรฟฟอร์ด **ทัวร์สนามเต็มรูปแบบ** ถ่ายรูปเชิ็คอิน ช้อปปิ้ง ที่เมกาสโตร์ฯ เลือกซื้อเสื้อผ้ากีฬาฯ ของที่ระลึกของทางสโมสร เป็นของฝากให้กับครอบครัว คนพิเศษ เพื่อนๆที่เมืองไทย รวมทั้งเก็บบรรยากาศถ่ายรูปหน้าสนามฯเป็นที่ระลึก










เที่ยง รับประทานอาหารกลางวัน ร้านอาหารท้องถิ่น

บ่าย ทัวร์สนามแอนฟิลด์อย่างเต็มรูปแบบ เช่น ห้องแต่งตัวนักเตะ ห้องแถลงข่าว อุโมงค์นักเตะ ที่นั่งสแตน ในสนามฯ รวมถึงสถานที่ไฮไลท์ต่างๆ ในสนามแอนฟิลด์ พร้อมให้แฟนบอลลิเวอร์พูลได้เยี่ยมชม พิพิธภัณฑ์ของลิเวอร์พูล ช้อปปิ้งในเมกาสโตร์ เลือกซื้อสินค้า เสื้อฟุตบอล ผ้าพันคอ ของที่ระลึกสโมสรฯ





บ่าย นำคณะกลับมายังใจกลางเมืองลิเวอร์พูล นั่งรถโค้ชผ่านจุด ย่านท่าเรืออัลเบิร์ต ด๊อก ท่าน้ำเมอร์ซี่ไซท์ รูปปั้นนักดนตรี The Beatles ตึกสภาเมืองลิเวอร์พูล

หลังจากนั้นพาคณะไปยังสนามฟุตบอลแห่งใหม่ของทีมเอฟเวอร์ตัน ชื่อสนาม Hill Dickinson Stadium อยู่ในย่านท่าเรือ Bramley-Moore Dock ให้ท่านเก็บภาพบรรยากาศสนามโดยรอบตามจุดสำคัญที่เปิดให้บริการ และเลือกชอปปิ้งสินค้า ของที่ระลึก เสื้อผ้ากีฬา รองเท้า หมวก เป็นต้น ในสโตร์ใหม่ล่าสุดจนถึงช่วงเย็น



เย็น รับประทานอาหารเย็น ภัตตราคาร อาหารท้องถิ่น (หรือบัฟเฟ่ นานาชาติ)

เข้าที่พัก โรงแรม Holiday Inn or Radisson Blu or Novotel, Liverpool หรือ เทียบเท่า (5)



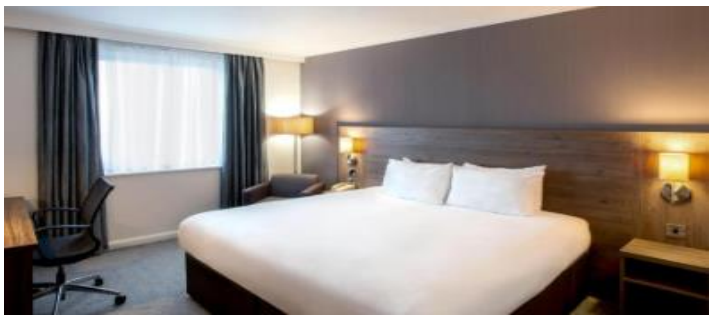

วันที่เจ็ด 3 มี.ค. 2567 ลิเวอร์พูล - Blackpool – Southport-หาดไบร์ตัน- ลิเวอร์พูล – สนามแอนฟิลด์ แมทช์เดย์

Matchday Liverpool vs Aston Villa (20.00 น) / Matchday Man C vs Everton (20.00 น)

07.00 น. อาหารเช้า ณ ห้องอาหาร โรงแรมฯ

เช้า นำคณะออกเดินทางไปเมืองแบ๊พูล ใช้เวลาเดินทางประมาณ 1.30 ชม. เมืองแบล็คพูล เมืองตากอากาศ ริมทะเลทางตอนเหนือของเมืองลิเวอร์พูล ให้ท่านได้เดินชมวิวทะเล ถ่ายรูปมุมสูง ที่หอคอทาวเวอร์ ประจำเมืองฯ ที่เป็นสัญญาลักษณ์ ที่คล้ายหอคอไอเฟล ของกรุงปารีส ท่านจะได้ชมวิว 360 งศา ภาพวิวทะเล และวิวชมเมือง ด้านล่างมีร้านให้ท่านได้เลือกซื้อของที่ระลึก มากมาย ห้างฯ และเครื่องดื่มด้วยเช่นกัน





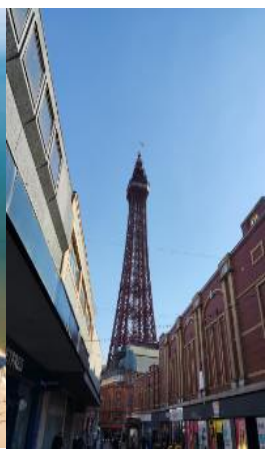

หลังจากนั้น พาทุกท่านล่องลงมาที่ เซาท์พอร์ต (Southport) เป็นเมืองตากอากาศชายทะเลที่มีชื่อเสียงในเทศมณฑลเมอร์ซีย์ไซด์ (Merseyside) ทางตะวันตกเฉียงเหนือของประเทศอังกฤษ ตั้งอยู่ริมชายฝั่งทะเลไอริช ห่างจากเมืองลิเวอร์พูลไปทางเหนือประมาณ 17–20 ไมล์ (ราว 30 กิโลเมตร) โดดเด่นด้วยสถาปัตยกรรมยุควิกตอเรียน ชายหาดกว้าง สวนสาธารณะขนาดใหญ่ และสนามกอล์ฟระดับโลก

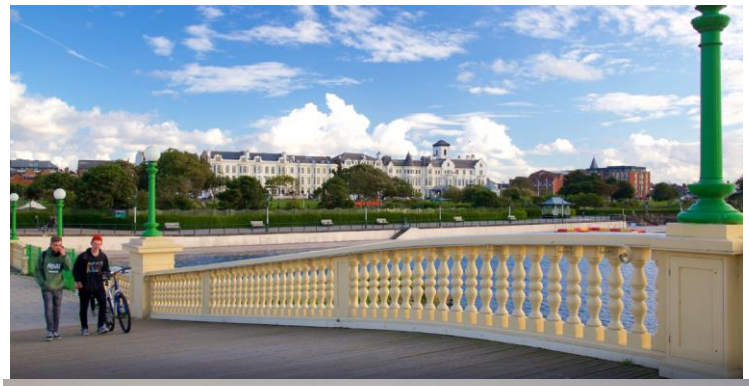

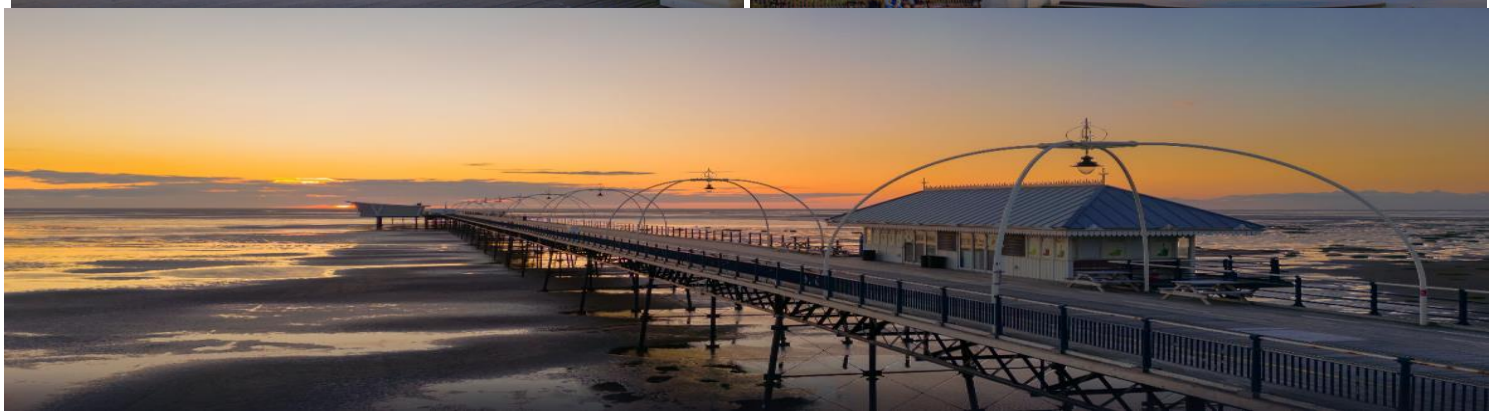

เที่ยง อาหารกลางวัน ณ ภัตตาคาร (เมนูอาหารท้องถิ่นหรืออาหารทะเล)

บ่าย นำคณะเดินทางถึงหาดนิว ไบร์ตันบีช New Brighton Beach จุดชมวิวแม่น้ำเมอร์ซี่ย์ ที่มองเห็นทัศนียภาพอันสวยงามของเมืองลิเวอร์พูล พาทุกท่านเดินชิลล์รีเฟรชตัวเองด้วยเครื่องดื่มอุ่นๆ หรือเบียร์ ที่ผับอังกฤษริมหาด




เย็น รับประทานอาหารเย็น ภัตตราคาร อาหารท้องถิ่น หรือ แจกเงิน 20 ปอนด์ อิสระหน้าสนามแอนฟิลด์ ก่อนเกมส์ 20.00 น. ชมฟุตบอลพรีเมียร์ลีกกลางสัปดาห์ ช่วงค่ำ 20.00 น.



Matchday Liverpool vs Aston Villa (20.00 น) หรือ Matchday Man C vs Everton (20.00 น)

ค่ำ นัดหมายพบกัน และนำคณะเข้าที่พักต่อไป

เข้าที่พัก โรงแรม Holiday Inn or Radisson Blu or Novotel, Liverpool หรือ เทียบเท่า (6)



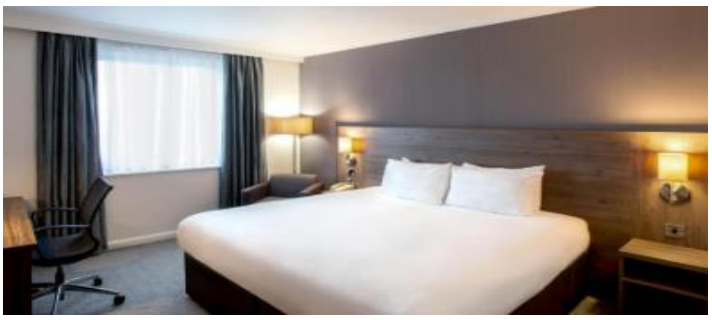

วันที่แปด 4 มี.ค. 2570 ลิเวอร์พูล - คอนวี่ -ลันดุดโน่ -เชสเตอร์-เอาท์เลต-สนามบินแมนเชสเตอร์-สนามบินนานาชาติดูไบ

07.00 น. อาหารเช้า ณ ห้องอาหารโรงแรมฯ

เช้า นำคณะเดินทางสู่นอร์ธ เวลส์ ไปท่องเที่ยวเมืองคอนวี่ อันสวยงาม ริมทะเลทางตอนเหนือ หลังจากนั้นเดินทางต่อไปยังเมืองลันดุดโน เมืองที่ยื่นออกไปชายฝั่งติดทะเลโค้ง หาดหินกรวดและทรายที่สวยงามอีกแห่งหนึ่งทางตอนเหนือของเวลส์ จุดชมวิวบนเขามองเห็นวิวทะเลทางตอนเหนือของประเทศเวลส์ แวะปราสาทคอนวี่ ซึ่งมีอายุเก่าแก่ ตั้งริมทะเล และเป็นป้อมปราการ ป้องกันทางเหนือของประเทศเวลส์ ด้วยเช่นกัน







เที่ยง อาหารกลางวัน ณ ภัตตาคารอาหารทะเล (เมนูอาหารท้องถิ่น)







บ่าย นำคณะเดินทางต่อไปยังเมืองเชสเตอร์ ชมสถานที่สำคัญในเมืองเชสเตอร์ เช่น นาฬิกา EASTGATE อันโด่งดัง โบถส์ประจำเมืองเชสเตอร์ และถนนย่านสำคัญในเมืองอีสเกรทสตรีท” มีร้านค้าที่จำหน่ายสินค้าที่ระลึก ห้างร้านฯ เสื้อผ้า กระเป๋า รองเท้ากีฬา และหลากหลายสินค้าให้ได้เลือก สำหรับตัวอาคารประวัติศาสตร์เก่าแก่ยุคทีโอดอร์ ของพระเจ้าเฮนรี่ที่ 8 แห่งเมืองเชสเตอร์





16.00 น. ออกเดินทางสู่สนามบินแมนเชสเตอร์

17.30 น. พร้อมกัน ณ ท่าอากาศยานแมนเชสเตอร์ เพื่อทำการ Check – In ทำการโหลดกระเป๋า

20.40 น. ออกเดินทางสู่ ท่าอากาศยานนานาชาติดูไบ ณ ประเทศสหรัฐอาหรับ เอมิเรตส์ โดยสายการบินเอมิเรตส์ เที่ยวบินที่ EK20 MAN DXB


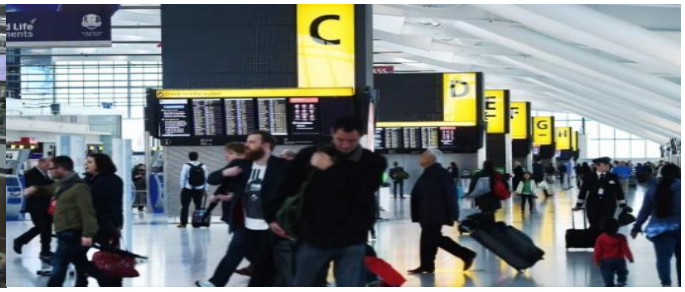

วันที่เก้า 5 มี.ค. 2567 แวะเปลี่ยนเครื่อง สนามบินดูไบ - สนามบินสุวรรณภูมิ

06.35 น. ถึง ท่าอากาศยานนานาชาติดูไบ ณ ประเทศสหรัฐอาหรับ เอมิเรตส์ โดยสายการบินเอมิเรตส์ (แวะเปลี่ยนเครื่อง)

09.40 น. นำท่านออกเดินทางต่อสู่ สนามบินสุวรรณภูมิ โดยสายการบินเอมิเรตส์ เที่ยวบินที่ EK372

EK 372 DXBBKK

18.55 น. เดินทางถึงสนามบินสุวรรณภูมิ โดยสวัสดิภาพ

……

หมายเหตุ โปรแกรมดังกล่าวฯ อาจมีการเปลี่ยนแปลงได้ ทางบริษัทฯขอสงวนสิทธิในการแก้ไข ตามสถานการ์ณที่เหมาะสม และเป็นประโยชน์กับลูกค้าฯให้มากที่สุดเท่าที่จะเป็นไปได้ต่อไป

โปรแกรมนี้เป็นทรัพย์สินทางปัญญาของ บริษัทเรียลแฟนทราเวล และ พาร์ทเนอร์ ที่ถูกต้องตามกฎหมาย

**** ไม่อนุญาตให้ทำซ้ำ คัดลอก หรือ นำไปแอบอ้างขาย หากพบเห็นเราจะใช้สิทธิ ดำเนินคดีตามกฎหมายอย่างถึงที่สุด**

ค่าบริการทัวร์ ดูบอล 1-2-3 คู่ เดินทางขั้นต่ำ 15 ท่าน



รายละเอียด	ราคาเริ่มต้น ท่านละ Long Upper	ราคาเริ่มต้น ท่านละ Long Lower
ราคาผู้ใหญ่ พักคู่ (ราคาท่านละ) ดูบอล 1 คู่	179,000 บาท	189,000 บาท
ราคาผู้ใหญ่ พักคู่ (ราคาท่านละ) ดูบอล 2 คู่	189,000 บาท	199,000 บาท
ราคาผู้ใหญ่ พักคู่ (ราคาท่านละ) ดูบอล 3 คู่	210,000 บาท	235,000 บาท
ราคาผู้ใหญ่ พักคู่ (ราคาท่านละ) ไม่ดูบอล	155,000 บาท	155,000 บาท
พักเดี่ยว เพิ่มท่านละ	38,500 บาท	38,500 บาท
กรณียื่นเร่งด่วน เริ่มต้น	24,000 บาท	24,000 บาท

หมายเหตุ ตั๋วบอลฯ และทัวร์ฯจองชำระเงินแล้ว ไม่สามารถยกเลิกและคืนเงินได้ทั้งหมด ไม่ว่ากรณีใดๆทั้งสิ้น

กรณีจำนวนผู้เดินทาง (เฉพาะลูกค้าเท่านั้น)

- ต่ำกว่า 15 ท่าน เพิ่มท่านละ 10,000 บาท

- ต่ำกว่า 10 ท่าน เพิ่มท่านละ 30,000 บาท

-ต่ำกว่า 6 ท่าน เพิ่มท่านละ 45,000 บาท

-เกินกว่า 15 ท่าน ลดเพิ่มให้ท่านละ 3,000 บาท

อัตราค่าบริการนี้รวม

1) โรงแรมที่พัก ฯ จำนวน 6 คืน ระดับ 4 ดาว พักห้องละ 2 ท่าน

2) ค่าเข้าชมสถานที่ท่องเที่ยวที่ระบุไว้ในรายการรวมถึงกิจกรรมต่าง ๆ ในโปรแกรมฯ

3) ค่าประกันภัยการเดินทางฯ มาตรฐานสำหรับ เสียชีวิต 1,500,000 บาท และเจ็บป่วย 500,000 บาท

4) น้ำดื่ม วันละ 1 ขวด

5) ค่าธรรมเนียมวีซ่าฯ ประเทศอังกฤษ (จำนวน 1 รอบ เท่านั้น)

หมายเหตุ ทางบริษัทฯเป็นเพียงตัวแทนผู้ดำเนินการยื่นวีซ่าให้ท่านเท่านั้น การพิจารณาวีซ่าของท่านจะได้รับการอนุมัติผ่าน หรือไม่ผ่านนั้น เป็นดุลยพินิจและการตัดสินใจของสถานทูตอังกฤษ บริษัทฯไม่อาจรับผิดชอบหรือ แทรกแซง หรือ ให้ความช่วยเหลือใดๆในการทำงานของสถานฑูตได้ หากมีผู้หนึ่งผู้ใดบอกท่านว่า รับประกันและ สามารถช่วยเหลือให้ได้วีซ่าอังกฤษนั้น แสดงว่าท่านกำลังถูกหลอก** (กรณีวีซ่าฯไม่ผ่าน หักไว้เฉพาะค่าวีซ่าฯ 8,000 บาท ต่อท่าน)

6) **ตั๋วฟุตบอล แบบมาตรฐาน Collective Ticket Long Upper & Lower(Random Seat) ดูบอล 1 หรือ 2 คู่ ตามโปรแกรมฯ**

(ตั๋วบอลแมตช์นี้ราคามีความผันผวนและเปลี่ยนแปลงมาก)

7) **การทัวร์สนามฟุตบอล อย่างเต็มรูปแบบ**จะจัดให้เฉพาะสโมสรฯที่เปิดให้บริการเท่านั้น ขอสงวนสิทธิที่จะพิจาราณาให้ตามความเหมาะสม

8) อาหารคุณภาพดี และเครื่องดื่มครบทุกมื้อตามโปรแกรมฯ

9) ตั๋วเครื่องบินไป - กลับ การ์ต้า หรือ เอมิเรตส์ ชั้นประหยัด กรุงเทพ – แมนเชสเตอร์ /// ลอนดอน – กรุงเทพ

10) นน. กระเป๋า รวมกันไม่เกิน 2 ใบ ต้องไม่เกิน 30 กก.

อัตราค่าบริการนี้ไม่รวม

1) ค่าน้ำหนักกระเป๋าเกินท่านละ 30 กิโลกรัม

2) ค่าหนังสือเดินทางฯ

3) ค่าใช้จ่ายส่วนตัวต่าง ๆ อาทิ ค่าโทรศัพท์ ค่าซักรีด ฯลฯ

4) ค่าอาหาร และเครื่องดื่มพิเศษ ที่ไม่ได้ระบุในรายการ เบียร์, เหล้า และแอลกอฮอล์ ต่างๆ หรือ ร้านคาราโอเกะ

5) ค่าภาษีมูลค่าเพิ่ม 7 %

ปล. ข้อมูลและเงื่อนไขการควบคุมโรคของประเทศอังกฤษ อาจมีการเปลี่ยนแปลงได้ กรุณาตรวจสอบ และทางบริษัทฯจะอัพเดทให้ทราบต่อไป

เงื่อนการจองที่นั่งฯ และชำระเงิน

1)ชำระมัดจำ 50 % หรือ 80,000 บาท เมื่อต้องจองที่นั่งฯ ส่วนที่เหลือขอรับก่อนเดินทาง 20 วัน หรือวีซ่าฯอนุมัดแล้ว

2)จองแล้ว และชำระเงินแล้ว ไม่สามารถยกเลิกการเดินทาง และคืนเงินได้เต็มจำนวนทั้งหมด 100% ยกเว้นวีซ่าฯไม่ได้รับการอนุมัติ โดนปฏิเสธจากทางสถานฑูตฯ โดยทางบริษัทฯจะคิดค่าใช้จ่ายเฉพาะค่าธรรมเนียมฯและค่าบริการยื่นวีซ่าฯ ทั้งหมด ไม่เกินจำนวน 8,000 บาท

3)ราคาดังกล่าวฯอาจมีการเปลี่ยนแปลงได้ หากยังไม่มีการวางมัดจำฯ แต่อย่างใด

4)ที่นั่งตั๋วเครื่องบิน และตั๋วบอล มีจำนวนจำกัด เดินทาง ไม่เกิน 15 ท่าน

กรณียกเลิกการจอง

ยกเลิกก่อนออกเดินทาง 60 วัน 50% ของค่าทัวร์ /ท่าน

ยกเลิกก่อนการเดินทาง 30 วัน ก่อนการเดินทาง หัก 100% ของค่าทัวร์

หากท่านยกเลิกการเดินทางในเงื่อนไขใด เงื่อนไขหนึ่ง แต่ท่านสามารถหาผู้เดินทางมาแทนได้ โดยสามารถยื่นขอวีซ่าได้ทันตามกำหนดเวลา ทางบริษัทฯ จะคิดค่าใช้จ่ายเพิ่มคือค่าวีซ่า และค่าเปลี่ยนชื่อตั๋วเท่านั้น และต้องไม่อยู่ในเงื่อนไขของตั๋วที่ NON-CHANGE NAME & NON-REFUND

หากท่านยกเลิกการเดินทาง อันเนื่องมาจากบุคคลใดบุคคลหนึ่งในคณะของท่านไม่ได้รับการพิจารณาอนุมัติวีซ่า ไม่ว่าด้วยเหตุผลใด ๆ ก็ตามอันเป็นการพิจารณาของสถานทูต ซึ่งการยกเลิกเฉพาะบุคคลหรือยกเลิกพร้อมกันทั้งหมด ให้ถือเป็นการยกเลิกตามเงื่อนไขของวันเวลาที่ยกเลิกดังกล่าวข้างต้น

บริษัทฯ ขอสงวนสิทธิ์ในการยกเลิกการเดินทางในกรณีที่มีผู้เดินทาง ต่ำกว่า 15 ท่าน โดยที่จะแจ้งให้ผู้เดินทางทราบล่วงหน้าก่อน 15 วัน และขอสงวนสิทธิ์ในการเปลี่ยนแปลงการท่องเที่ยว รวมทั้งไม่สามารถรับผิดชอบจากกรณีที่เกิดเหตุจำเป็นสุดวิสัยดังนี้ การล่าช้าของสายการบิน, การนัดหยุดงาน, ภัยธรรมชาติ, การก่อจลาจล, อุบัติเหตุ ฯลฯ ทั้งนี้จะคำนึงถึงผลประโยชน์และจะรักษาผลประโยชน์ของท่านไว้ให้ได้มากที่สุด และทางบริษัทฯจะไม่รับผิดชอบค่าใช้จ่ายที่เกิดขึ้น หากท่านถูกปฏิเสธการเข้าเมือง อันเนื่องจากการกระทำที่ส่อไปในทางผิดกฎหมายหรือการหลบหนีเข้าเมือง ฯลฯ และจะไม่คืนเงินค่าทัวร์ที่ท่านชำระมาแล้ว

ข้อมูลเพิ่มเติมเรื่องโรงแรมที่พัก

เนื่องจากการวางแปลนห้องพักของแต่ละโรงแรมแตกต่างกัน จึงอาจทำให้ห้องพักแบบห้องเดี่ยว (Single) ,ห้องคู่ (Twin/Double) และห้องพักแบบ 3 ท่าน/3 เตียง (Triple Room) ห้องพักอาจจะไม่ติดกัน และบางโรงแรมอาจจะไม่มีห้องพักแบบ 3 เตียงเดี่ยวแต่อาจจะได้เป็น 1 เตียงใหญ่กับ 1 เตียงพับเสริม

โรงแรมในยุโรปส่วนใหญ่อาจจะไม่มีเครื่องปรับอากาศเนื่องจากอยู่ในแถบที่มีอุณหภูมิต่ำ

กรณีที่มีงานจัดประชุมนานาชาติ (Trade Fair) เป็นผลให้ค่าโรงแรมสูงขึ้นมากและห้องพักในเมืองเต็ม บริษัทฯขอสงวนสิทธิ์ในการปรับเปลี่ยนหรือย้ายเมืองเพื่อให้เกิดความเหมาะสม

โรงแรมในยุโรปที่มีลักษณะเป็น Traditional Building ห้องที่เป็นห้องเดี่ยวอาจเป็นห้องที่มีขนาดกะทัดรัด และไม่มีอ่างอาบน้ำ ซึ่งขึ้นอยู่กับการออกแบบของแต่ละโรงแรมนั้น ๆ และห้องแต่ละห้องอาจมีลักษณะแตกต่างกัน

ข้อมูลเพิ่มเติมเรื่องตั๋วเครื่องบิน

ทางบริษัทได้สำรองที่นั่งพร้อมชำระเงินมัดจำค่าตั๋วเครื่องบินแล้ว หากท่านยกเลิกทัวร์ ไม่ว่าจะด้วยสาเหตุใด ทางบริษัทขอสงวนสิทธิ์การเรียกเก็บค่ามัดจำตั๋วเครื่องบิน ซึ่งมีค่าใช้จ่าย ประมาณ 1,000 - 5,000 บาท แล้วแต่สายการบินและช่วงเวลาเดินทาง

หาก ตั๋วเครื่องบินทำการออกแล้ว แต่ท่านไม่สามารถออกเดินทางได้ ทางบริษัทขอสงวนสิทธิ์เรียกเก็บค่าใช้จ่ายตามที่ เกิดขึ้นจริง และรอ Refund จากทางสายการบิน ใช้เวลาประมาณ 3-6 เดือนเป็นอย่างน้อย

บริษัทขอสงวนสิทธิ์ในการเก็บค่าใช้จ่ายทั้งหมด กรณีท่านยกเลิกการเดินทาง และมีผลทำให้คณะเดินทางไม่ครบตามจำนวนที่บริษัทฯกำหนดไว้ เนื่องจากเกิดความเสียหายต่อทางบริษัท และผู้เดินทางอื่นที่เดินทางในคณะเดียวกัน บริษัทต้องนำไปชำระค่าเสียหายต่างๆที่เกิดจากการยกเลิกของท่าน
กรณีเจ็บป่วย จนไม่สามารถเดินทางได้ ซึ่งจะต้องมีใบรับรองแพทย์จากโรงพยาบาลรับรอง บริษัทฯจะทำการเลื่อนการเดินทางของท่านไปยังคณะต่อไป แต่ทั้งนี้ท่านจะต้องเสียค่าใช้จ่ายที่ไม่สามารถเรียกคืนได้คือ ค่าธรรมเนียมในการมัดจำตั๋ว และค่าธรรมเนียมวีซ่าตามที่สถานทูตฯ เรียกเก็บ
กรณียื่นวีซ่าแล้วไม่ได้รับการอนุมัติวีซ่าจากทางสถานทูต (วีซ่าไม่ผ่าน) และท่านได้ชำระค่าทัวร์หรือมัดจำมาแล้ว ทางบริษัทฯ ขอเก็บเฉพาะค่าใช้จ่ายที่เกิดขึ้นจริง เช่น ค่าวีซ่าและค่าบริการยื่นวีซ่า / ค่ามัดจำตั๋วเครื่องบิน หรือค่าตั๋วเครื่องบิน (กรณีออกตั๋วเครื่องบินแล้ว) / ค่าส่วนต่างในกรณีที่กรุ๊ปออกเดินทางไม่ครบตามจำนวน
กรณีวีซ่าผ่านแล้ว แจ้งยกเลิกก่อนหรือหลังออกตั๋วโดยสาร บริษัทฯ ขอสงวนสิทธิ์ในการ ไม่คืนค่าทัวร์ทั้งหมด
กรณีวีซ่าผ่านแล้ว แต่กรุ๊ปออกเดินทางไม่ได้ เนื่องจากผู้เดินทางท่านอื่นในกลุ่มโดนปฏิเสธ วีซ่า หรือไม่ว่าด้วยสาเหตุใดๆก็ตาม ทางบริษัทขอสงวนสิทธิ์ในการหักเก็บค่าใช้จ่ายจริงที่เกิดขึ้นแล้วกับท่านเป็นกรณีไป
กรณีผู้เดินทางไม่สามารถเข้า-ออกเมืองได้ เนื่องจากปลอมแปลงหรือการห้ามของเจ้าหน้าที่ ไม่ว่าเหตุผลใดๆตามทางบริษัทของสงวนสิทธิ์ในการ ไม่คืนค่าทัวร์ทั้งหมด
ข้อมูลเพิ่มเติมเรื่องโรงแรมที่พัก
เนื่องจากการวางแปลนห้องพักของแต่ละโรงแรมแตกต่างกัน จึงอาจทำให้ห้องพักแบบห้องเดี่ยว (Single) ,ห้องคู่ (Twin/Double) และห้องพักแบบ 3 ท่าน/3 เตียง (Triple Room) ห้องพักอาจจะไม่ติดกัน และบางโรงแรมอาจจะไม่มีห้องพักแบบ 3 เตียงเดี่ยวแต่อาจจะได้เป็น 1 เตียงใหญ่กับ 1 เตียงพับเสริม
โรงแรมในยุโรปส่วนใหญ่อาจจะไม่มีเครื่องปรับอากาศเนื่องจากอยู่ในแถบที่มีอุณหภูมิต่ำ
กรณีที่มีงานจัดประชุมนานาชาติ (Trade Fair) เป็นผลให้ค่าโรงแรมสูงขึ้นมากและห้องพักในเมืองเต็ม บริษัทฯขอสงวนสิทธิ์ในการปรับเปลี่ยนหรือย้ายเมืองเพื่อให้เกิดความเหมาะสม
โรงแรมในยุโรปที่มีลักษณะเป็น Traditional Building ห้องที่เป็นห้องเดี่ยวอาจเป็นห้องที่มีขนาดกะทัดรัด และไม่มีอ่างอาบน้ำ ซึ่งขึ้นอยู่กับการออกแบบของแต่ละโรงแรมนั้นๆ และห้องแต่ละห้องอาจมีลักษณะแตกต่างกัน
ข้อความซึ่งถือเป็นสาระสำหรับท่านผู้มีเกียรติซึ่งร่วมเดินทาง
ทางบริษัทฯ เป็นตัวแทนในการจัดนำสัมมนา และการเดินทางที่มีความชำนาญ โดยจัดหาโรงแรมที่พัก อาหาร ยานพาหนะ และสถานที่ท่องเที่ยวพร้อมทั้งการสัมมนา ดูงาน เพื่อความสะดวกสบาย และเกิดประโยชน์สูงสุดในการเดินทาง ทั้งนี้ทางบริษัทฯ ไม่สามารถรับผิดชอบในอุบัติเหตุหรือความเสียหายที่เกิดจากโรงแรมที่พัก ยานพาหนะ, อันเนื่องจากอุบัติเหตุรวมถึงภัยธรรมชาติ, โจรกรรม, วินาศกรรม, อัคคีภัย, การผละงาน, การจลาจล, สงครามการเมือง, การผันผวนของอัตราแลกเปลี่ยนเงินตราระหว่างประเทศ, การนัดหยุดงาน, ความล่าช้าของเที่ยวบิน, สายการเดินเรือ, รถไฟ, พาหนะท้องถิ่น, ตลอดจนการถูกปฏิเสธออกวีซ่าจากกงสุล และ / หรือ ส่วนงานที่เกี่ยวข้องกับสถานเอกอัครราชทูต รวมถึงผู้มีอำนาจทำการแทนประจำประเทศไทย (โดยไม่จำต้องแสดงเหตุผล เนื่องจากเป็นสิทธิพิเศษทางการทูต) ซึ่งอยู่เหนือการควบคุมของบริษัทฯ หมายรวมถึงในระหว่างการเดินทางท่องเที่ยวทั้งใน หรือ ต่างประเทศ แต่ทางบริษัทฯ มีความคุ้มครอง และประกันอุบัติเหตุ ตามเงื่อนไขที่บริษัทฯ ที่รับประกันในกรณี

ที่ผู้ร่วมเดินทางถูกปฏิเสธโดยเจ้าหน้าที่ตรวจคนเข้าเมืองของประเทศไทย และ/หรือ ต่างประเทศ มิให้เดินทางออก หรือ เข้าประเทศ เนื่องมาจากความประพฤติ พฤติกรรมของผู้เดินทาง ไม่ปฏิบัติตามกฎระเบียบด้านการความคุมโรคติดต่อเฉพาะพื้นที่มีการปลอมแปลงเอกสารเพื่อการเดินทาง รวมถึงมีสิ่งผิดกฎหมาย บริษัทฯ จะไม่คืนค่าใช้จ่ายใดๆ รายละเอียดด้านการเดินทาง อาจมีการเปลี่ยนแปลงได้ตามความจำเป็น หรือเพื่อความเหมาะสมทั้งปวง โดยมิต้องแจ้งให้ทราบล่วงหน้า ทั้งนี้การขอสงวนสิทธิดังกล่าว บริษัท จะยึดถือและคำนึงถึงผลประโยชน์ตลอดจนความปลอดภัยของท่านผู้มีเกียรติ ซึ่งร่วมเดินทางเป็นสำคัญ

เงื่อนไขข้อตกลง

บริษัท ขอสงวนสิทธิ์ ในการยกเลิกหรือเปลี่ยนแปลงรายการทัวร์ส่วนหนึ่งส่วนใดตามความจำเป็นและความเหมาะสม ซึ่งทั้งนี้ขึ้นอยู่กับ การยืนยันการสำรองที่นั่งจากสายการบิน การล่าช้าของสายการบิน การจองโรงแรมที่พัก การเปลี่ยนแปลงโรงแรม การจองร้านอาหาร และ รายการอาหาร และ / หรือ เหตุการณ์ทางการเมือง การประท้วง การนัดหยุดงาน ภัยจากธรรมชาติ อันเป็นสาเหตุให้ต้องเลื่อนการเดินทาง หรือ ไม่สามารถจัดพาคณะเที่ยวได้ตามรายการทั้งหมด ทั้งนี้ ทางบริษัทฯ จะคำนึงถึง ความปลอดภัย และผลประโยชน์สูงสุด ของท่านลูกค้า ผู้มีอุปการคุณ เป็นสำคัญ

****