ติดตามโปรโมชั่น
"ทราเวล สปรี"
License No. 11/06647
www.travelspreetour.com
ฉุกเฉินติดต่อได้ 24 ช.ม
@travelspree
02-106-2388
086-313-1989
2/188 ม.พฤกษาวิลล์ ถ.เพิ่มสิน ซอย 34 แขวงคลองถนน เขตสายไหม กทม 10220

ทัวร์ไม่ลงร้าน

Discovery Shaanxi 14 Days

ประวัติศาสตร์จีน กว่า 3,000 ปี ราชวงศ์โจว–ฉิน–ฮั่น-ถัง
ยุคทอง: เส้นทางสายไหมมรดกโลก "ฉางอาน–เทียนซาน"
โดยไทยไลอ้อนแอร์ (SL)



จุดเด่นของทัวร์

- ทัวร์ไม่ลงร้าน NO SHOPPING / ใช้รถบัส **BUS: VIP** (ที่นั่ง 2+1) ตลอดการเดินทาง
- ใช้รถไฟความเร็วสูง **CRH ที่นั่งชั้น First Class** (ซีอาน XIAN-ฮั่นจง Hanzhong)
- พักโรงแรมหรูระดับ 4-5 ดาว / อาหารมาตรฐาน I Love China
- อาหารเมนูพิเศษ 2 มื้อเย็น / ชมโชว์ราชวงศ์ถัง **ที่นั่งแถวหน้าสุด**
- บริการน้ำดื่มบนรถ ไม่จำกัดจำนวน / รวมทิปไกด์ท้องถิ่น และคนขับรถท้องถิ่นแล้ว
- ค่าทิปหัวหน้าทัวร์ไทย ลูกค้ามอบให้ตามคุณภาพและการบริการ
- เบี้ยประกันอุบัติเหตุและสุขภาพวงเงิน 2 ล้านบาท **ไม่คุ้มครองโรคประจำตัวหรือโรคร้ายแรงที่แพทย์วินิจฉัยว่าเป็นก่อนเดินทาง รายละเอียดอื่น ๆ เป็นไปตามเงื่อนไขแห่งกรมธรรม์ฯ (อายุ 75 ปีขึ้นไป ประกันอุบัติเหตุเดินทาง วงเงิน 1 ล้านบาท **เงื่อนไขตามกรมธรรม์)
- VIP กรุ๊ปเล็กๆ 10+1 หัวหน้าทัวร์ (ชำนาญเส้นทาง)

จุดเด่นของเส้นทาง

- **เส้นทางประวัติศาสตร์จีน นับเนื่องกว่า 3,000 ปี ราชวงศ์โจว–ฉิน–ฮั่น-ถัง**
- **ชมพื้นที่ 2 มรดกโลก**
  1. สุสานจิ๋นซีฮ่องเต้และกองทัพทหารดินเผาและม้าจำนวนมหาศาล เป็นหลักฐานสำคัญของอำนาจและศิลปกรรมในยุคราชวงศ์ฉิน
  2. เส้นทางสายไหม: ฉางอาน–เทียนซาน Silk Roads: Chang'an–Tianshan Corridor เส้นทางการค้าวัฒนธรรมจีนกับเอเชียกลาง โดยเกี่ยวข้องกับเมืองฉางอาน (ส่านซี)
- YAN'AN เมืองแห่งหุบเขาดินเหลือง / น้ำตกแม่น้ำเหลืองหูโข่ว (ฝั่งส่านซี)
- ชมวัดฝ่าเหมิน สักการะพระธาตุข้อนิ้วพระพุทธเจ้าพระองค์แรก
- ชมสุสานเฉียนหลิง (สุสานบูเช็คเทียน-จักรพรรดินีที่บางคนอยากจะลืมแต่คนทั้งโลกอยากจำ)
- สุสานจักรพรรดิเหลือง "หวงตี้" บิดาบรรพชนจีน / สุสานจางเซียน บรรพบุรุษนักเดินทาง
- เที่ยวอุทยานเส้าหัวซานเต็มวัน+เที่ยวภูเขาหัวซานเต็มวัน ขึ้นกระเช้าตะวันตก-ลงกระเช้าเหนือ
- เที่ยวอุทยานหลงโถวซานเต็มวัน+รวมรถแบเตอรี่-รวมบันไดเลื่อน-รวมกระเช้า
- **ครบเครื่องเรื่องซีอาน** กำแพงเมืองโบราณ-วัดลามะ-เจดีย์ห่านป่าใหญ่-ถนนคนเดินสมัยถัง-สุเหร่าใหญ่-ถนนมุสลิม-โชว์ราชวงศ์ถัง-สระหัวซิง-จัตุรัสหอกลองหอระฆัง-พิพิธภัณฑ์ประวัติศาสตร์ส่านซี-พระราชวังต้าหมิงกง-จตุรัสน้ำพุห่านป่าใหญ่-Tang Paradise-บ้านตระกูลเกา-เจดีย์ห่านป่าเล็ก-ห้าง JOY CITY

เที่ยวบิน/รถไฟความเร็วสูง * เที่ยวบิน-รถไฟ อาจมีการเปลี่ยนแปลง

วันเดินทาง	เส้นทาง	เที่ยวบิน/ขบวนรถไฟ	เวลาออก	เวลาถึง
วันแรก	ดอนเมือง-ซีอาน	เที่ยวบิน SL950	19.55 น	00.35+1 น.
วันที่สิบ	ซีอาน-ฮั่นจง	ขบวนรถไฟ G3739	08.07 น.	09.30 น.
วันที่สิบสอง	ฮั่นจง-ซีอาน	ขบวนรถไฟ G1976	13.43 น.	15.01 น.
วันที่สิบสี่	ซีอาน-ดอนเมือง	เที่ยวบิน SL951	01.35 น.+1	04.40 น.+1

วันเดินทาง/ราคา

วันที่	ราคาห้องคู่	พักเดี่ยวจ่ายเพิ่ม	หมายเหตุ
17-30 มี.ค. 2570	99,900 บาท	15,000 บาท	ไม่มีราคาเด็ก
5-18 พ.ค. 2570	100,900 บาท	15,000 บาท	ไม่มีราคาเด็ก
16-29 มิ.ย. 2570	100,900 บาท	15,000 บาท	ไม่มีราคาเด็ก
25 ส.ค. – 7 ก.ย. 2570	100,900 บาท	15,000 บาท	ไม่มีราคาเด็ก
13-26 ต.ค. 2570	105,900 บาท	20,000 บาท	ไม่มีราคาเด็ก
3-16 พ.ย. 2570	99,900 บาท	15,000 บาท	ไม่มีราคาเด็ก
1-14 ธ.ค. 2570	99,900 บาท	15,000 บาท	ไม่มีราคาเด็ก

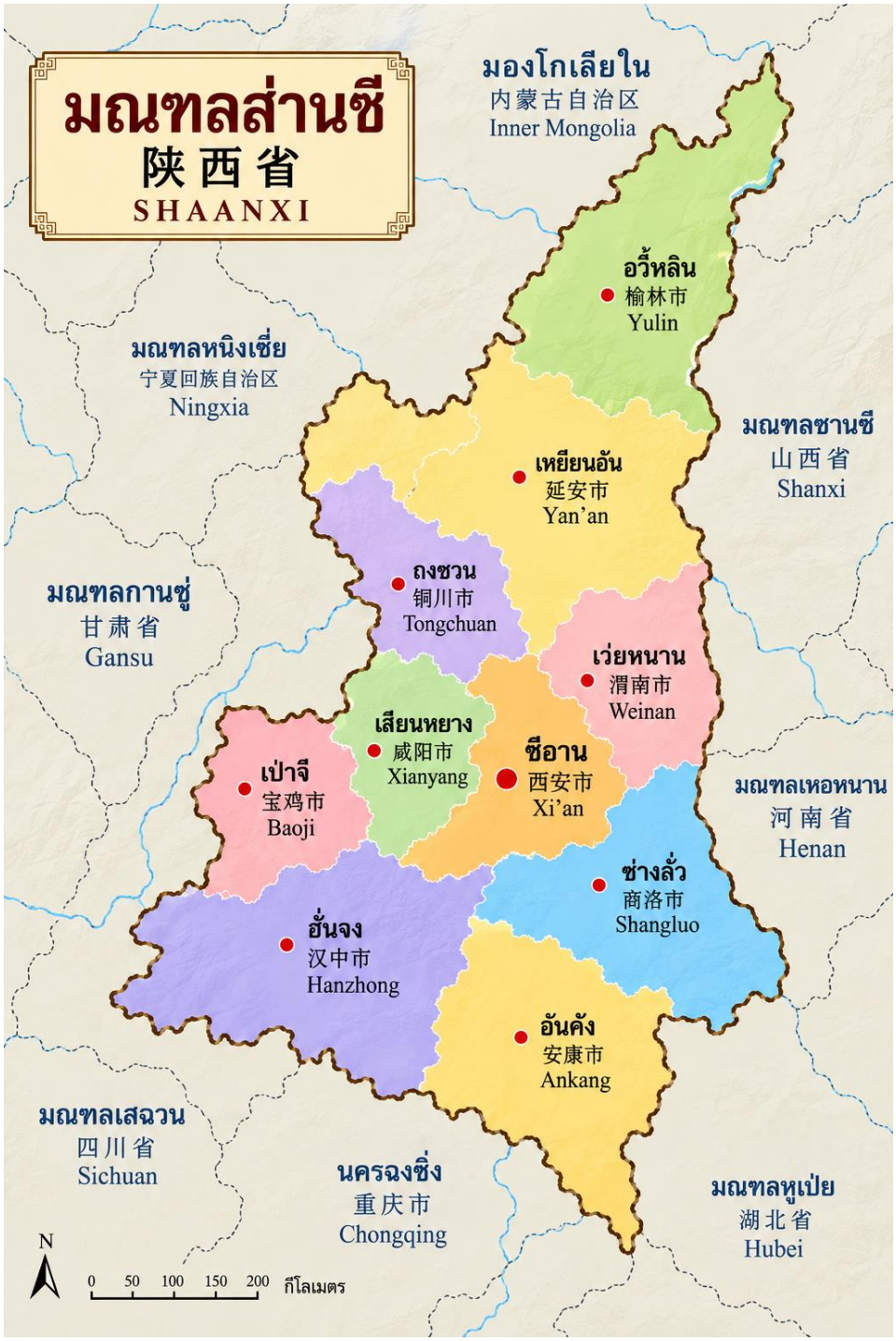

รายการย่อ

วันที่		โรงแรม	B	L	D
D1.	ดอนเมือง-นครซีอาน SL950 (19.55-00.35 น.+1) รับที่สนามบิน Xianyang International Airport	Hampton by Hilton Xi'an High-Tech Zone Zhangba North Road 4 ดาวหรือเทียบเท่า	X	X	X
D2	กำแพงเมืองโบราณ-วัดลามะ-เจดีย์ห่านป่าใหญ่-ถนนคนเดินสมัยถัง Grand Tang Dynasty Ever Bright City	Hampton by Hilton Xi'an High-Tech Zone Zhangba North Road 4 ดาวหรือเทียบเท่า	B	✓	✓
D3	วัดฝ่าเหมิน+รวมรถแบตตารี่-สุสานบุเช็คเทียน+รวมรถแบตตารี่	Hampton by Hilton Xi'an High-Tech Zone Zhangba North Road 4 ดาว หรือเทียบเท่า	B	✓	✓
D4	ซีอาน-4 ชั่วโมง-แกรนด์แคนย่อนยูฉาโกว+รวมรถแบตตารี่-เมืองเหยียนอัน	Wanda Jin Yan'an Hotel 5 ดาว หรือเทียบเท่า	B	✓	✓
D5	เหยียนอัน-2 ชั่วโมง-หุบเขาป่อหลาง Wave Valley-เหยียนอาน-บ้านถ้ำประธานเหมา	Wanda Jin Yan'an Hotel 5 ดาว หรือเทียบเท่า	B	✓	✓
D6	น้ำตกหูโข่ว+รวมรถแบตตารี่ (ฝั่งมณฑลส่านซี)-สุสานจักรพรรดิเหลือง-3 ชั่วโมง-เมืองหัวซาน	Mehood Hotel (Huayin Huashan) 4 ดาว หรือเทียบเท่า	B	✓	✓
D7	อุทยานเส้าหัวซานเต็มวัน+รวมรถแบตตารี่+รวมกระเช้า	Mehood Hotel (Huayin Huashan) 4 ดาว หรือเทียบเท่า	B	✓	✓
D8	ภูเขาหัวซานเต็มวัน+รวมรถแบตตารี่+ขึ้นกระเช้าตะวันตก/ลงกระเช้าเหนือ	Mehood Hotel (Huayin Huashan) 4 ดาว หรือเทียบเท่า	B	✓	✓
D9	หัวซาน-สุสานมหทารดินเผาจิ๋นซี+รวมรถแบตตารี่-สวนหัวชิงฉือ-ซีอาน	Hampton by Hilton Xi'an High-Tech Zone Zhangba North Road 4 ดาวหรือเทียบเท่า	B	✓	✓
D10	ซีอาน-รถไฟความเร็วสูง ชั้น1 G3739 (08.70-09.30)-เมืองฮั่นจง-ศาลขงเบ้ง-พิพิธภัณฑ์ฮั่นจง-ถนนอาหารอินหม่าฉือ	Mehood Hotel (Hanzhong) 4 ดาวหรือเทียบเท่า	B	✓	✓
D11	ฮั่นจง-ภูเขาหลงโถวซานเต็มวัน+รวมรถแบตตารี่-รวมบันไดเลื่อน-รวมกระเช้า-ฮั่นจง	Mehood Hotel (Hanzhong) 4 ดาวหรือเทียบเท่า	B	✓	✓
D12	พิพิธภัณฑ์จางเซียน-ฮั่นจง-รถไฟความเร็วสูง ชั้น1 G1976 (13.43-15.01)-ซีอาน-สุเหร่าใหญ่-ถนนมุสลิม-โชว์ราชวงศ์ถัง (ที่นั่งแถวหน้า)-จัตุรัสหอกลองหอระฆัง	Hampton by Hilton Xi'an High-Tech Zone Zhangba North Road 4 ดาวหรือเทียบเท่า	B	✓	✓
D13	ซีอาน-พิพิธภัณฑ์ประวัติศาสตร์สานซี-พระราชวังต้าหมิงกง-จตุรัสน้ำพุห่านป่าใหญ่	Hampton by Hilton Xi'an High-Tech Zone Zhangba North Road 4 ดาวหรือเทียบเท่า	B	✓	✓
D14	ซีอาน-Tang Paradise+รถแบตตารี่-บ้านตระกูลเกา-เจดีย์ห่านป่าเล็ก-ห้าง JOY CITY-ส่งสนามบิน เที่ยวบิน SL951 (01.35 น.+1-04.40 น.+1)-ดอนเมือง		B	✓	✓

ค่าบริการได้รวม ค่าทิปไกด์ท้องถิ่น และ ค่าทิปคนขับรถท้องถิ่นแล้ว
ค่าบริการยังไม่ได้รวม ค่าทิปหัวหน้าทัวร์ไทย - จ่ายตามคุณภาพการบริการ

HOTEL ACCOMMODATIONS:

ที่พัก**ซีอาน 6 คืน Hampton by Hilton Xi'an High-Tech Zone Zhangba North Road หรือเทียบเท่าระดับ 4 ดาว** โทรศัพท์: +86-29-81339666 +86-13389296882 เปิดบริการ: 2025 จำนวนห้องพัก: 142





ที่พัก**หยานอัน 2 คืน Wanda Jin Yan'an Hotel หรือเทียบเท่าระดับ 5 ดาว** Phone: +86-911-8058888 Opened: 2021 Number of Rooms: 162





ที่พัก **หัวซาน 3 คืน Mehood Hotel** (Huayin Huashan Tourist Center Huashan North Station Branch) **หรือเทียบเท่า 4 ดาว** โทรศัพท์: +86-913-4626777 เปิดบริการ: 2025 ห้องพัก: 117





ที่พัก**เมืองฮั่นจง 2 คืน Mehood Hotel** (Hanzhong Central Plaza Railway Station) **หรือเทียบเท่าระดับ 4 ดาว** Phone: +86-916-8126666 Opened: 2023 Number of Rooms: 119





วันแรก **ดอนเมือง-ซีอาน XIAN**

16.30 น. พร้อมกันที่ท่าอากาศยานดอนเมือง อาคารผู้โดยสารขาออก สายการบินไลอ้อนแอร์ เจ้าหน้าที่ของบริษัทฯ คอยอำนวยความสะดวกเรื่องเช็คอิน (รับของชำร่วย เสบียง และของว่างรองท้องก่อนเดินทางที่สนามบิน)

หมายเหตุ การจัดที่นั่งของสายการบินเป็นระบบ Random ไม่สามารถล็อคที่นั่งล่วงหน้าหน้า อาจจะไม่ได้ที่นั่งติดกันหรือ นั่งคนละโซน ซึ่งเป็นไปตามการจัดการและเงื่อนไขของสายการบิน

19.55 น. ออกเดินทางไปนครซีอาน โดยเที่ยวบินที่ SL950 ***** ไม่มีบริการอาหารบนเครื่องบิน ****

00.35 น.+1 ถึงสนามบิน Xianyang International Airport นครซีอาน เมืองแห่งประวัติศาสตร์ที่มีชื่อเสียงของโลก เป็นเมืองหลวงของมณฑลส่านซี ซีอานมีประวัติอันยาวนานมากกว่า 3,100 ปี โดยชื่อเดิมว่า **ฉางอาน** (长安, **長安** :Cháng'ān) ซึ่งมีความหมายว่า "ความสงบสุขชั่วนิรันดร์" ซีอานเป็นเป็นเมืองที่เจริญและใหญ่ที่สุดในภาคตะวันตกเฉียงเหนือของประเทศจีน และเป็น 1 ใน 10 เมืองที่ใหญ่ที่สุดในประเทศจีน

ที่พัก Hampton by Hilton Xi'an High-Tech Zone Zhangba North Road หรือเทียบเท่าระดับ 4 ดาว



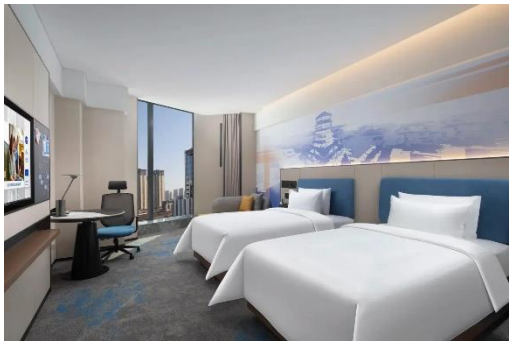

วันที่สอง **กำแพงเมืองโบราณ-วัดลามะ-เจดีย์ห่านป่าใหญ่-ถนนคนเดินสมัยถัง**

08.00 น. รับประทานอาหารเช้าที่โรงแรม

จากนั้น**ชมกำแพงเมืองโบราณ** หรือ ป้อมปราการแห่งเมืองซีอาน Fortifications of Xi'an / Xi'an City Wall 西安城墙 กำแพงเมืองซีอานสร้างขึ้นระหว่างรัชสมัยหงหวู่ของราชวงศ์หมิง ปีที่ 7-11 (1374-1378) และขยายต่อจากเมืองฉางอานในสมัยราชวงศ์ถัง รูปทรงเป็นสี่เหลี่ยมผืนผ้าปิด กำแพงสูง 12 เมตร กว้าง 18 เมตรที่ฐาน และกว้าง 15 เมตรที่ยอด กำแพงด้านตะวันออกยาว 2,590 เมตร กำแพงด้านตะวันตกยาว 2,631.2 เมตร กำแพงด้านใต้ยาว 3,441.6 เมตร กำแพงด้านเหนือยาว 3,241 เมตร และเส้นรอบวง 13.72384 กิโลเมตร มีประตูเข้าออกทั้งสี่ด้าน รวม 13 ประตู นี่คือสถาปัตยกรรมกำแพงเมืองจีนโบราณที่ได้รับการอนุรักษ์ไว้ดีที่สุด



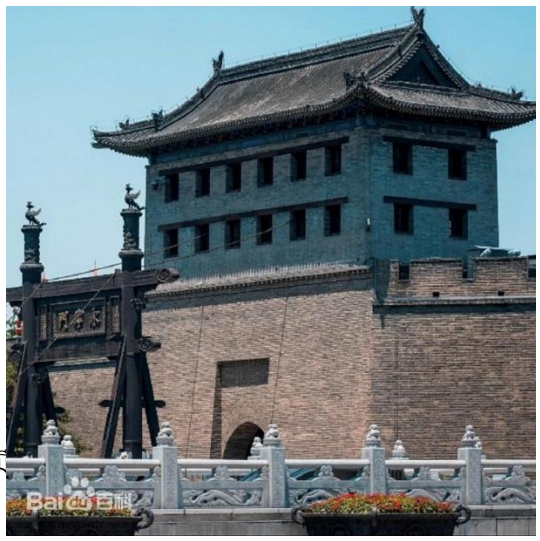

หอคอยมุม หอสังเกตการณ์ เชิงเทิน และกำแพงเชิงเทิน ซึ่งประกอบกันเป็นระบบป้องกันทางทหารที่แน่นหนา และสมบูรณ์ประตูเมืองตั้งอยู่ทั้งสี่ด้าน ได้แก่ ประตูทิศตะวันออกชื่อ "ฉางเล่อ" ประตูทิศตะวันตกชื่อ "อันติง" ประตูทิศใต้ชื่อ "หย่งหนิง" และประตูทิศเหนือชื่อ "อันหยวน" บริเวณด้านข้างยังมีสวนสาธารณะเพื่อพักผ่อนหย่อนใจ

12.00 น. รับประทานอาหารกลางวันที่ภัตตาคาร

นำชม**วัดลามะแห่งซีอาน "วัดกว่างเหริน" Guangren Lama Temple** 广仁寺 วัดพุทธนิกายทิเบตแห่งเดียวในซีอาน สร้างขึ้นโดยจักรพรรดิคังซี แห่งราชวงศ์ชิง มีความงดงามตามแบบสถาปัตยกรรมบ้านลานตกแต่งด้วยสัญลักษณ์ทางวัฒนธรรมมองโกล ครอบคลุมพื้นที่ 16 หมู่ มีศาลาศิลาจารึกจักรพรรดิคังซี และมีอาคารหลักสี่หลัง ได้แก่ หอเจ้าแม่กวนอิม ภายในวิหารประดิษฐานเจ้าแม่กวนอิมพันกรประทับบนฐานดอกบัว ความสูง 9.7 เมตร – หอพระแม่ - หอพระพุทธพันองค์ และหอเก็บพระสูตร รวมทั้งหมดมีห้องมากกว่า 300 ห้อง





จากนั้นนำชม**เจดีย์ห่านป่าใหญ่ Giant Wild Goose Pagoda** 大雁塔 เป็นเจดีย์พุทธศาสนาสมัยราชวงศ์ถัง ตั้งอยู่ในวัดต้าฉือเอิน Da Ci'en Temple 大慈恩寺 เขตเหยียนต้า เมืองซีอาน มณฑลฉานซี วัดนี้เคยเป็นอารามหลวงที่สร้างขึ้นโดยฮ่องเต้ถังเกาจง เพื่อตอบแทนคุณมารดา ในปีที่สามของรัชสมัยหย่งฮุยแห่งราชวงศ์ถัง (ค.ศ. 652) พระเสวียนจาง Xuanzang ทรงเป็นประธานในการก่อสร้างเจดีย์แห่งนี้เพื่อเก็บรักษาพระคัมภีร์และพระพุทธรูปที่พระองค์นำกลับมาจากอินเดีย หลังจากสร้างเสร็จได้นิมนต์พระถังซัมจั๋งมาเป็นเจ้าอาวาส เจดีย์นี้สร้างขึ้นครั้งแรกมี 5 ชั้น หลังจากได้รับการบูรณะในสมัยอู่โจวและซ่อมแซมโดยราชวงศ์ต่อๆ มา ปัจจุบันจึงกลายเป็นเจดีย์อิฐสี่เหลี่ยม 7 ชั้น สูง 64.7 เมตร (ไม่ขึ้นบนเจดีย์) แต่เดิมสร้างเจดีย์ด้วยดินทั้งหมด แต่ต่อมาในสมัยราชวงศ์หมิงได้รับการบูรณะเป็นอิฐทั้งหมดอย่างที่เห็นในปัจจุบัน

เจดีย์ห่านป่าใหญ่ เป็นหลักฐานที่จับต้องได้ ของการเผยแพร่พุทธศาสนา และการแลกเปลี่ยนทางวัฒนธรรมระหว่างจีนและต่างประเทศในฉางอาน สมัยราชวงศ์ถังข้าราชการที่ได้รับการแต่งตั้งใหม่ในราชวงศ์ถัง จะจารึกชื่อของตนไว้ที่เชิงเจดีย์วัดฉือเอิน ดังนั้น "การจารึกชื่อบนเจดีย์ห่านป่าใหญ่" จึงกลายเป็นสำนวนคลาสสิกสำหรับการสอบผ่านราชการ

เจดีย์ห่านป่าใหญ่ สถานะ: ได้รับการขึ้นทะเบียนเป็นมรดกโลกในปี 2014 ในฐานะส่วนหนึ่งของ (The thirty-three components แหล่งองค์ประกอบ 33 แห่ง) "เส้นทางสายไหม: เครือข่ายเส้นทางระเบียงฉางอาน-เทียนซาน"

18.00 น. รับประทานอาหารเย็นที่ภัตตาคาร

นำท่านเดินทางสู่**ถนนคนเดินวัฒนธรรมสมัยราชวงศ์ถัง** Grand Tang Dynasty Ever Bright City 大唐不夜城 ตั้งอยู่ที่เชิงเจดีย์ห่านป่าใหญ่ เป็นถนนคนเดินขนาดใหญ่เพียงแห่งเดียวในประเทศจีน ที่มีสถาปัตยกรรมสไตล์ราชวงศ์ถังเป็นฉากหลัง ครอบคลุมพื้นที่ทั้งหมด 9.36 ล้านตารางเมตร มีความยาวจากเหนือจรดใต้ 2,100 เมตร และกว้างจากตะวันออกจรดตะวันตก 500 เมตร เริ่มต้นจากจัตุรัสทางใต้ของเจดีย์ห่านป่าใหญ่ทางทิศเหนือ ทอดยาวไปจนถึงซากกำแพงเมืองสมัยราชวงศ์ถังทางทิศใต้ ทั้งสองข้างทางมีร้านค้า ร้านอาหาร ให้ได้เลือกชิม และถ่ายรูปบรรยากาศสมัยราชวงศ์ถัง




ที่พัก Hampton by Hilton Xi'an High-Tech Zone Zhangba North Road หรือเทียบเท่าระดับ 4 ดาว



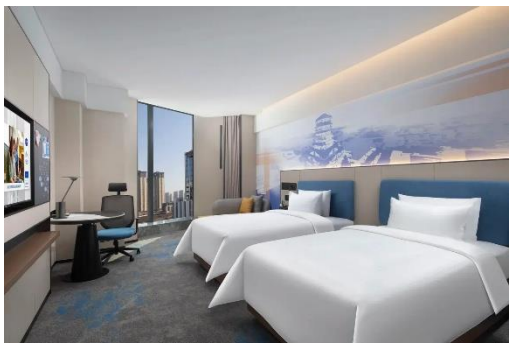

วันที่สาม **ซีอาน-วัดฝ่าเหมิน-สุสานเฉียนหลิง**

07.00 น. รับประทานอาหารเช้าที่โรงแรม

08.00 น. นำท่านเดินทางไป**เมืองเป่าจี (Baoji)** มณฑลส่านซี (Shanxi) (122 กม. / 2 ชั่วโมง) เพื่อเยี่ยมชมวัดฝ่าเหมิน วัดโบราณที่มีอายุกว่า 1,700 ปี เริ่มก่อสร้างเมื่อช่วงปลายราชวงศ์ฮั่นตะวันออก ในขณะที่พุทธศาสนาเผยแผ่เข้าสู่ประเทศจีน

10.00 น. เดินทางถึง**วัดฝ่าเหมิน 'วัดประตูสู่ธรรม" Famen Temple 法門寺** แบบแผนวัดพุทธในยุคต้นราชวงศ์ถังที่มี "เจดีย์เป็นศูนย์กลางหลัก มีศาลาและระเบียงล้อมรอบ" วัดฟาเหมินสร้างขึ้นครั้งแรกในสมัยราชวงศ์ฮั่นตะวันออก เป็นวัดหลวงเดิมชื่อ "วัดอโศก" อาคารหลักประกอบด้วยประตูภูเขา เจดีย์วัดฟาเหมิน พระราชวังใต้ดินวัดฟาเหมิน สถาบันพุทธศาสนาวัดฟาเหมิน พิพิธภัณฑ์วัดฟาเหมิน เจดีย์พระธาตุเหอซือวัดฟาเหมิน และถนนแสงพุทธะ






พระเจ้าอโศกมหาราช พระองค์ได้แบ่งพระธาตุของพระพุทธเจ้าออกเป็น 84,000 ชิ้นตามจำนวนข้อพระธรรมที่มีตรัสไว้ เจดีย์ในวัดฝ่าเหมินเป็น ลำดับที่ 5 ใน 19 วัดของจีนที่ได้รับพระราชทานพระบรมสารีริกธาตุจากประเทศอินเดีย ซึ่งเก็บรักษาพระบรมสารีริกธาตุในส่วนข้อนิ้วพระหัตถ์ที่ล้ำค่าของพระสัมมาสัมพุทธเจ้า

มีการขุดพบโบราณวัตถุทองคำและเงิน 121 ชิ้น โบราณวัตถุแก้ว เครื่องเคลือบ เครื่องประดับ โบราณวัตถุหิน สิ่งของเบ็ดเตล็ด ผ้าไหมและเสื้อผ้า และเหรียญทองแดงหลายหมื่นเหรียญ พบแผ่นศิลา "บันทึกการถวายและทองคำ เงิน และวัตถุมีค่าและเสื้อผ้าของทูตผู้ดูแลการส่งมอบพระธาตุ" ในทางเดินพระราชวังใต้ดินได้บันทึกรายละเอียดชื่อ เจ้าของ ข้อมูลจำเพาะ และวัสดุของสิ่งของที่ปิดผนึกไว้

นำท่านนั่งรถแบตตารี่ไปตามแนวแกนกลางของวัด ผ่านประตูภูเขา ซึ่งเป็นสัญลักษณ์ของ "สามประตูแห่งการหลุดพ้น" (ประตูแห่งความว่างเปล่า ประตูแห่งความไร้รูป ประตูแห่งความไม่กระทำ) เข้าชมอาคารสำคัญและพิพิธภัณฑ์ของวัดฝ่าเหมิน รวมถึงนำท่านเข้านมัสการพระบรมสารีริกธาตุข้อนิ้วพระหัตถ์ของพระสัมมาสัมพุทธเจ้า (รวมรถแบตตารี่)

12.00 น. รับประทานอาหารกลางวันที่ภัตตาคาร

เข้าชม**สุสานเฉียนหลิง Qianling Mausoleum 乾陵** (44 กม. / 1 ชั่วโมง) สุสาน 2 จักรพรรดิ คือ จักรพรรดิถังเกาจง (Emperor Gaozong of Tang 唐高宗) แห่งราชวงศ์ถังและจักรพรรดินีอู่เจ่อเทียน (บูเซ็กเทียน Wu Zetian 武則天) สุสานเฉียนหลิง ตั้งอยู่ในอำเภอเฉียน มณฑลส่านซี เป็นโบราณสถานสำคัญระดับชาติที่ได้รับการคุ้มครอง (รวมรถแบตตารี่)

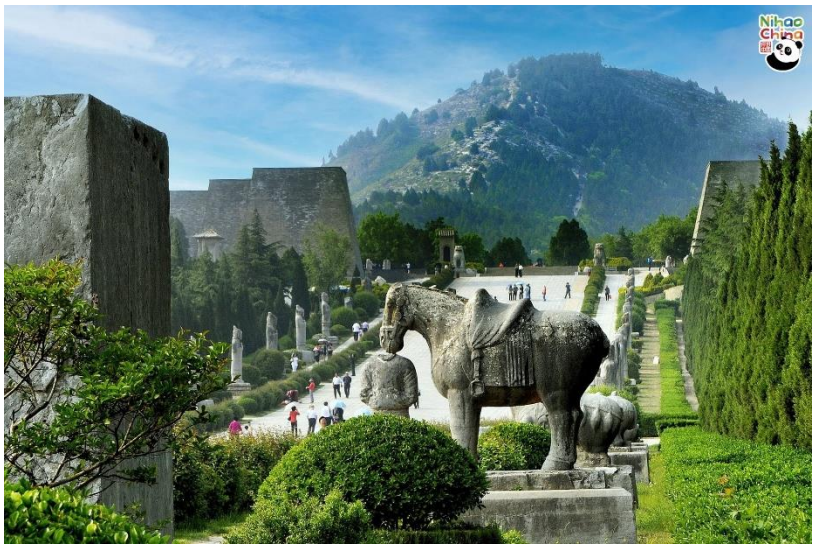

สุสานแห่งนี้เป็นที่ฝังพระบรมศพของจักรพรรดิถังเกาจง Emperor Gaozong of Tang 唐高宗 (ครองราชย์ ค.ศ. 649–683) และพระมเหสี อู่เจ่อเทียน (บูเซ็กเทียน Wu Zetian 武則天) ผู้ซึ่งก้าวขึ้นสู่ราชบัลลังก์ และกลายเป็นจักรพรรดินีเพียงพระองค์เดียวในประวัติศาสตร์จีน ที่ได้ปกครองแผ่นดินด้วยพระองค์เองในช่วงปี ค.ศ. 690–705

สุสานเฉียนหลิง ยังเป็นที่ฝังพระศพสมาชิกหลายพระองค์ในราชสกุลหลี่ ราชวงศ์ที่ปกครองในสมัยราชวงศ์ถัง นอกจากเนินสุสานหลักและสุสานใต้ดินของจักรพรรดิถังเกาจงและพระนางอู่เจ่อเทียน (บูเซ็คเทียน) แล้ว ยังมีสุสานบริวาร ("เผยจั้งมู่"-peizang mu) อีก 17 แห่ง ปัจจุบันนักโบราณคดีได้ขุดค้นสุสานบริวารเหล่านี้ไปเพียง 5 แห่งเท่านั้น ทั้งนี้ ในปี ค.ศ. 2012 สำนักงานมรดกทางวัฒนธรรมมณฑลส่านซีได้ประกาศว่า จะไม่มีการดำเนินการขุดค้นเพิ่มเติมอีกเป็นเวลาอย่างน้อย 50 ปี

สุสานเฉียนหลิงก่อสร้างขึ้นในปี ค.ศ. 684-706 ใช้เวลาก่อสร้าง 22 ปี สุสานสร้างตามลักษณะนครฉางอาน (ซีอาน) ในสมัยโบราณ คือมีกำแพง 2 ชั้น กำแพงชั้นในมีประตู 4 ทิศ ความยาววัดรอบสุสานทั้งหมด 40 กม. บันไดสุสานมี 500 ขั้น แต่ละขั้นที่พักจะมีความหมายแตกต่างกันออกไป พระนางบูเซ็คเทียนเป็นผู้เลือกสถานที่ตั้งสุสาน โดยเลือกพื้นที่ที่มีภูเขาด้านหลังมองดูเหมือนเขานางนอน ด้านหน้าสุสานมีรูปปั้นหินแกะสลักและมีรูปปั้นของแขกชาวต่างชาติ 61 ประเทศที่เคยมาร่วมงานพระราชพิธีฝังพระศพ

19.00 น. รับประทานอาหารค่ำที่ภัตตาคาร

ที่พัก Hampton by Hilton Xi'an High-Tech Zone Zhangba North Road หรือเทียบเท่าระดับ 4 ดาว



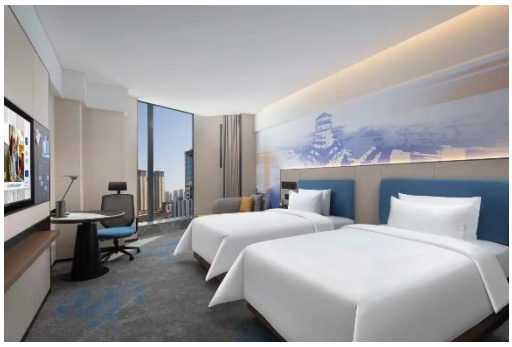

วันที่สี่ **ซีอาน-แกรนด์แคนย่อนยูฉาโกว-เมืองเหยียนอัน**

07.00 น. รับประทานอาหารเช้าที่โรงแรม

08.00 น. นำท่านเดินทางไป**เมืองเหยียนอัน Yan'an City 延安** เหยียนอันเป็นเมืองระดับจังหวัดในเขตส่านเป่ย มณฑลส่านซี ประเทศจีน มีพรมแดนติดกับมณฑลซานซี ทางทิศตะวันออก และมณฑลกานซู่ทางทิศตะวันตก ปกครองหลายอำเภอ รวมถึงจื้อตัน (เดิมคือเป่าอัน) ซึ่งเคยเป็นสำนักงานใหญ่ของพรรคคอมมิวนิสต์จีน (CCP) เมืองหยานอันตั้งอยู่ใกล้กับจุดสิ้นสุดของการเดินทัพทางไกล และกลายมาเป็นศูนย์กลางของการปฏิสร้าง เมืองนี้เป็นที่ตั้งของแกรนด์แคนย่อนยูฉาโกว (293 ก.ม. / 4 ชั่วโมง)

12.00 น. เดินทางถึงแกรนด์แคนย่อน รับประทานอาหารกลางวันที่ภัตตาคาร





บ่าย นำชม**แกรนด์แคนยอนยูฉาโกว Ganquan Yucha Grand Canyon 甘泉大峡谷** แกรนด์แคนยอน Ganquan Yucha (หรือ แกรนด์แคนยอนยูฉาโกว) เป็นแคนยอนหินทรายสีแดงที่สวยงาม ตั้งอยู่ในอำเภอ Ganquan มณฑลส่านซี ประเทศจีน เกิดจากการกัดเซาะของลมและน้ำเป็นเวลาหลายล้านปี จนเกิดเป็นรูปทรงคล้ายเกลียวคลื่น ลักษณะเด่นคือหน้าผาหินทรายที่มีรูปร่างแปลกตาและสีสันหลากหลาย ตั้งแต่สีเหลืองทองไปจนถึงสีแดงเข้ม สร้างเป็นลวดลายธรรมชาติที่งดงาม ทำให้ได้รับการยกย่องว่าเป็น "Antelope Canyon ของจีน" (รวมรถแบตตารี่)

เข้าชมหุบเขาฮัวชูโกว (桦树沟峡谷) หุบเขาฮัวชูโกว หนึ่งในหุบเขาที่มีเอกลักษณ์และโด่งดังที่สุดในแกรนด์แคนยอนหยูฉา ได้รับการยกย่องให้เป็น "สวรรค์ของช่างภาพ" ภายในมีช่วงความยาว 1,100 เมตรให้นักท่องเที่ยวได้สำรวจ โดยช่วง 300 เมตรสุดท้ายจะเป็นช่วงที่โดดเด่นที่สุด หุบเขาแห่งนี้มีความสูง 20-25 เมตร โดยส่วนใหญ่มีความกว้าง 1-2 เมตร และจุดที่แคบที่สุดด้านล่างมีความลึกเพียง 20 เซนติเมตร ทัวร์ใช้เวลาประมาณ 40 นาที

หุบเขาฮัวชูโกวเป็นเส้นทางแสงและเงา: ตรงกลางหุบเขา เป็นจุดถ่ายภาพขึ้นไปสู่มุมสูง เพื่อเก็บภาพท้องฟ้าแคบๆ และพื้นผิวเป็นคลื่นของหินทรายสีแดง

เดินทางกลับข้าตัวเมืองเหยียนอัน

19.00 น. รับประทานอาหารค่ำที่ภัตตาคาร

หลังอาหารอิสระนำท่าน**ชมถนนคนเดินเหยียนอัน** ชมบรรยากาศเหยียนอันย่ามค่ำคืน ระหว่างทางจะมีร้านขายของที่ระลึกและอาหารพื้นเมือง ให้ท่านเลือกซื้อเลือกลิ้มรสอาหารพื้นเมือง

พักที่ เหยียนอัน Wanda Jin Yan'an Hotel หรือเทียบเท่าระดับ 5 ดาว




วันที่ห้า **หุบเขาป๋อหลาง Wave Valley-เหยียนอัน-บ้านถ้ำประธานเหมา**

07.00 น. รับประทานอาหารเช้าที่โรงแรม 波浪谷

08.00 น. นำท่านเดินทางสู่**เมืองยู่หลิน Yulin 榆林市** ยู่หลินเป็นเมืองระดับจังหวัดที่อยู่เหนือสุดของมณฑลส่านซี มีพรมแดนทางเหนือติดกับเมืองออร์ดอส (มองโกเลียใน) มีพื้นที่ 43,578 ตารางกิโลเมตร ปี พ.ศ. 2563 มีประชากร 3,634,750 คน พื้นที่ชนบทในยู่หลินมีพุ่มไม้เล็กๆ จำนวนมาก ที่ถูกปลูกเพื่อชะลอการกลายเป็นทะเลทราย (156 กม. / 2.30 ชั่วโมง)

11.00 น. รับประทานอาหารกลางวันที่ภัตตาคาร

หลังอาหารนำท่านเข้าชม**หุบเขาเกลียวคลื่นจิงเปียน Jingbian Wave Valley** (หุบเขาป๋อหลาง Bolang Valley 波浪谷) ตั้งอยู่ในหุบเขาป๋อหลาง หมู่บ้านหลงโจว อำเภอจิงเปียน เมืองยู่หลิน หรือที่รู้จักกันในชื่อ **"จุดชมวิวผาตานเซียหลงโจว"** เป็นสถานที่มหัศจรรย์ทางธรณีสัณฐานอันน่าทึ่งของแดนตานเซียในมณฑลส่านซี ภายในหุบเขามีชั้นหินรูปทรงต่างๆ ที่ซับซ้อน ซึ่งเกิดจากเนินทรายขนาดใหญ่ที่ทับถมกันเมื่อกว่า 150 ล้านปีก่อนในยุคจูราสสิก ก่อให้เกิดสิ่งที่หลายคนเรียกว่า "วงแหวนประจำปีของโลก" นักท่องเที่ยวสามารถสำรวจหุบเขาอันน่าทึ่ง หน้าผาสีแดงเพลิง และทางเดินหินคดเคี้ยว ด้วยความงามเหนือจริง พร้อมสัมผัสประสบการณ์อันน่าตื่นเต้นของสะพานกระจก 3 มิติ เหมาะอย่างยิ่งสำหรับการถ่ายภาพ เดินป่า และการสำรวจทางธรณีวิทยา นำท่านชมวิวทิวทัศน์รอบบริเวณอันน่าทึ่ง ของหินทรายสีแดง 3 ประเภท

ตานเสียพระเพลิง Flaming Danxia 火焰丹霞 คือหินทรายสีแดงเพลิงที่แผ่กว้างใหญ่ไพศาล คล้ายกับ "ภูเขาเพลิง" ภูมิประเทศเหนือจริงแห่งนี้มักถูกขนานนามว่า "ดินแดนมหัศจรรย์แห่งดาวอังคาร" เนื่องจากภูมิประเทศมีสีสนิม จุดชมวิวนี้ช่วยให้นักท่องเที่ยวสามารถชื่นชมเขตตานเสียโบราณเหล่านี้ได้อย่างใกล้ชิด



ตานเสียผาแดง Red Cliff Danxia 赤壁丹霞 โดดเด่นด้วยภูมิประเทศหุบเขาอันตระการตา สิ่งมหัศจรรย์ทางธรณีวิทยาสองอย่างที่แตกต่างกันอย่างสิ้นเชิงในทัศนียภาพเดียว ด้านเหนือมีหน้าผาหินทรายสีแดงเข้มสูง 100 เมตร ผุดขึ้นมาจากดิน สีสันร้อนแรงเรืองรองภายใต้แสงแดด ด้านใต้มีสีเอิร์ธโทนและรูปทรงหลายชั้นของที่ราบสูงเลสส์

ตานเสียธรณี Geocentric Danxia 地心丹霞 เขาวงกตสีแดง ทางเดินคดเคี้ยว และทางโค้งอันน่าทึ่ง ชวน

ให้นึกถึงความรู้สึกราวกับกำลังลงสู่แกนกลางของโลก บรรยากาศที่เหมือนอยู่อีกโลกหนึ่ง ราวกับก้าวเข้าไปในอุโมงค์เวลาที่ซ่อนเร้น แล้วเดินทางกลับเมืองออร์ดอส

เดินทางกลับเมืองเหยียนอาน **แวะชมบ้านถ้ำประธานเหมา Yan'an Revolutionary Memorial Sites** 延安革命纪念馆 เมืองเหยียนอันเคยเป็นที่ตั้งคณะกรรมการกลางพรรคคอมมิวนิสต์จีน (พฤศจิกายน พ.ศ. 2481-มีนาคม พ.ศ. 2490) ชีวิตในเหยียนอันช่วงยากลำบาก แม้แต่ผู้นำระดับสูงของพรรคคอมมิวนิสต์จีน (เหมาเจ๋อตุง) ก็ต้องอาศัยอยู่ในถ้ำที่ตกแต่งอย่างเรียบง่าย (บ้านเหยาตงแบบดั้งเดิมของเหยียนอัน)



มีผู้นำพรรคคอมมิวนิสต์จีนเกือบ 20 คน อาศัยอยู่ที่นี่ ได้แก่ เหมาเจ๋อตง, จูเต่อ, หลิวเส้าฉี, โจวเอินไหล, เหรินปี้สือ, จางเหวินเทียน, หวังเจียเซียง, เผิงเต๋อหวย, เฉินหยุน, หลี่ฟู่ชุน, หยางซ่างคุน, เติ้งเสี่ยวผิง, หวังรั่วเฟย, ตงปี้อู่, อู่หยูจาง, ไคเฟิง, หวังโซ่วเต้า และหวังหมิง ระหว่างที่พำนักอยู่ในเหยียนอัน ประธานเหมาเจ๋อตง ได้เขียนผลงานสาคัญ 43 ชิ้น และอาศัยและต่อสู้อยู่ที่นี่มานานกว่า 10 ปี ในปี 1947 หูจงหนานได้ทิ้งระเบิดเหยียนอัน ทำให้อาคารหลายหลังถูกทำลาย หลังจากการปลดปล่อยประเทศ พรรคคอมมิวนิสต์จีนตัดสินใจอนุรักษ์สถานที่ที่เกี่ยวข้องกับการปฏิวัติในฐานะพิพิธภัณฑ์ เหยียนอานกลายเป็นสถานที่ท่องเที่ยวเชิงประวัติศาสตร์การปฏิวัติที่เรียกว่า "การท่องเที่ยวสีแดง" เมืองเหยียนอาน มีสถานที่ทางประวัติศาสตร์การปฏิวัติอยู่ทั้งหมด 445 แห่ง ซึ่งในจำนวนนี้ตั้งอยู่ในเขตตัวเมือง 168 แห่ง ทยอยเปิดให้สาธารณชนเข้าชมอย่างเป็นทางการในปี พ.ศ. 2496

19.00 น. รับประทานอาหารค่ำที่ภัตตาคาร

พักที่ เหยียนอัน Wanda Jin Yan'an Hotel หรือเทียบเท่าระดับ 5 ดาว





วันที่หก **เหยียนอัน-น้ำตกหูโข่ว (ฝั่งมณฑลส่านซี)-สุสานจักรพรรดิเหลือง-เมืองหัวซาน**

07.00 น. รับประทานอาหารเช้าที่โรงแรม

08.00 น. เดินทางต่อไปยัง **เมืองหูโข่ว อำเภออี้ฉวน เมืองเหยียนอัน มณฑลส่านซี** (200 กม. / 2.30 ชั่วโมง) เพื่อชมน้ำตกหูโข่ว



นำ**ชมน้ำตกหูโข่ว Hukou Waterfall 壺口瀑布 (ฝั่งมณฑลส่านซี)** หูโข่วจัดเป็นน้ำตกเหลืองขนาดใหญ่ที่สุดในโลก และเป็นน้ำตกขนาดใหญ่อันดับสองของจีน รองจากน้ำตกหวงกั่วซู่ (Huangguoshu Waterfall) ในมณฑลกุ้ยโจว ตั้งอยู่บริเวณรอยต่อของสองมณฑล บนจุดตัดระหว่างมณฑลส่านซีและมณฑลซานซีของจีน ชื่อของน้ำตกแปลเป็นไทย หมายถึง 'ปากของกาต้มน้ำ' เนื่องจากลักษณะของน้ำตกคล้ายกับการเทน้ำออกจากปากของกาต้มน้ำใบยักษ์ที่กำลังเดือดปุดๆ น้ำตกมีความสูงจากหน้าผาที่ลึกลงไปกว่า 20 เมตร และน้ำในตอนต้นของน้ำตกมีความกว้างมากถึง 300 เมตร และภายในระยะทางไม่ถึง 500 เมตร ก็ถูกบีบอัดเป็นความกว้าง 20-30 เมตร (รวมรถแบตตารี่)

ในช่วงฤดูน้ำหลาก พร้อมกับปริมาณน้ำที่เพิ่มขึ้น ส่งผลให้ปริมาณน้ำในแม่น้ำเหลืองเพิ่มขึ้นตาม เมื่อมวลน้ำไหลสู่ตอนปลาย ทำให้สองฟากน้ำตกหูโข่วเกิดสายน้ำเอ่อล้นเป็นน้ำตกสีทองขนาดใหญ่ สวยงามตระการตายิ่งในช่วงฤดูน้ำหลากที่เราเห็นน้ำตกเป็นสีเหลืองนั้น ก็เพราะน้ำในแม่น้ำเหลืองได้พัดพาเอาตะกอนดินทรายมาด้วยจำนวนมาก จนส่งผลให้มวลน้ำกลายเป็นสีเหลืองตามไปด้วย

12.30 น. รับประทานอาหารกลางวันที่ภัตตาคาร

เดินทางไป**อำเภอหวงหลิง เมืองเหยียนอัน มณฑลส่านซี** (167 กม. / 2 ชั่วโมง) เพื่อชมสุสานหวงตี้ (สุสานจักรพรรดิเหลือง)

นำชม**สุสานหวงตี้** (จักรพรรดิเหลือง จักรพรรดิหวงตี้ 黄帝) **The Huangdi Mausoleum 黄帝陵** เป็นสถานที่ฝังศพของซวนหยวนหวงตี้ (Mausoleum of the Yellow Emperor) ตั้งอยู่บนภูเขาเฉียวซาน (桥山) ทางเหนือของอำเภอหวงหลิง เมืองเหยียนอัน มณฑลส่านซี

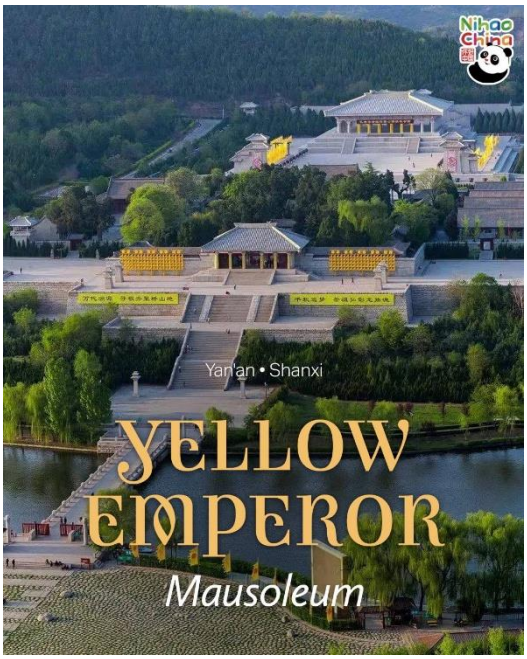

'จักรพรรดิเหลือง' ทรงเป็นผู้บุกเบิกและวางรากฐานอารยธรรมอันดีงามของชนชาติจีน เมื่อกว่า 5,000 ปีก่อน ได้รับการยกย่องในฐานะบรรพบุรุษของชนชาติจีน ร่วมกับจักรพรรดิเหยียนตี้ (炎帝) สำหรับในประเทศจีนนั้น มีสถานที่สักการะจักรพรรดิเหลืองที่มีชื่อเสียงที่สุดอยู่ 2 แห่งก็คือ ในเมืองซินเจิ้ง มณฑลเหอหนาน ทางภาคกลางของจีน ซึ่งถือเป็นบ้านเกิดของจักรพรรดิเหลือง และในอำเภอหวงหลิง เมืองเหยียนอัน มณฑลส่านซี เป็นสถานที่ฝังพระบรมศพขององค์จักรพรรดิ โดยมีบันทึกในพงศาวดาร "สื่อจี้" (史记)

รัฐบาลจีนให้ความสำคัญกับสุสานแห่งนี้มากเป็นอันดับ 1 ในบรรดาสุสานทั้งหมดที่มีอยู่นับพันนับหมื่นแห่งในจีน ในทุกๆปีจะมีการจัดพิธีสักการะจักรพรรดิเหลืองขึ้นที่สุสาน

จากนั้นเดินทางต่อสู่นำท่านเดินทางไป**เมืองเว่ยหนาน Weinan City** เขตหัวโจว Huazhou District มณฑลส่านซี ซึ่งเป็นที่ตั้งของภูเขาหัวซาน และอุทยานเส้าหัวซาน (229 กม. / 3 ชั่วโมง)

19.00 น. รับประทานอาหารค่าที่ภัตตาคาร

ที่พัก **หัวซาน Mehood Hotel** (Huayin Huashan Tourist Center Huashan North Station Branch) **หรือเทียบเท่า 4 ดาว**





<u>วันที่เจ็ด</u> **<u>อุทยานภูเขาเส้าหัวซานเต็มวัน</u>**

07.00 น. รับประทานอาหารเช้าที่โรงแรม

08.00 น. นำท่านไปชม**ภูเขาเส้าหัว Mount Shaohua** 少华山 เป็นส่วนหนึ่งของเทือกเขาฉินหลิง Qinling Mountains 秦岭山 ตั้งอยู่ในเขตหัวโจว เมืองเหวยหนาน มณฑลส่านซี ไม่เพียงแต่เป็นภูเขาเต่าที่มีชื่อเสียงในประเทศจีนเท่านั้น แต่ยังเป็นภูเขาพี่น้องกับภูเขาหัวซาน Mount Hua 华山 และทั้งสองแห่งเป็นที่รู้จักกันในชื่อ "เอ้อร์ฮวา" มาตั้งแต่สมัยโบราณ ยอดเขาหลักมีความสูง 1,664.4 เมตรเหนือระดับน้ำทะเล

เส้นทางท่องเที่ยวใช้เวลา 1 วัน: ศูนย์บริการนักท่องเที่ยว → รถรับส่ง → ขึ้นกระเช้าไฟฟ้า → ทางเดินกระจก → วัดเฉียนหลง (Qianlong Temple) → ลงกระเช้าไฟฟ้า → รถรับส่ง → เข้าชมหุบเขาหุบเขาธารน้ำอเหมิน → รถรับส่ง → ศูนย์บริการนักท่องเที่ยว

09:00 น. เปลี่ยนรถเป็นรถอุทยาน แล้วโดยสาร**กระเช้าไฟฟ้าขึ้นสู่ยอดเขา** (13 นาที) เส้นทางกระเช้าจะผ่านสันเขา 3 แห่ง เห็นทิวทัศน์ของเทือกเขาฉินหลิ่ง (Qinling Mountains)

นำท่านเดินสู่จุดสูงสุดบนภูเขาที่**ศาลาหลงโส่ว (Longshou Pavilion)** จุดชมวิวแห่งนี้ มองเห็นที่ราบเว่ยเหอ (Weihe Plain) และเทือกเขาฉินหลิ่ง (Qinling Mountains) ได้อย่างชัดเจน





เดินชมเส้นทางเดินเลียบหน้าผา **"พานหลง" (Panlong Trail)** และทางเดินกระจกเหนือเมฆ **Glass Walkway** ยาว 455 เมตร โดยมีช่วงที่เป็นทางเดินกระจกยาว 69 เมตร อยู่สูงจากพื้นดินถึง 1,600 เมตร สำหรับผู้ที่กล้วความสูง สามารถเลือกเดินบนทางเดินไม้ที่ขนานกันไปได้ โดยยังคงสามารถชมทิวทัศน์ที่สวยงามได้เช่นเดียวกัน ในยามเช้ามักมีหมอกปกคลุมภูเขา ทำให้เกิดทัศนียภาพที่งดงามน่าประทับใจ

นำชม**วัดเฉียนหลง** วัดเก่าแก่อายุ 1,900 ปี วัดที่ซ่อนตัวอยู่ท่ามกลางสายหมอกเคียงคู่ไปกับทะเลเมฆอันงดงามตระการตา สร้างในสมัยฮั่นตะวันออก ตำนานว่า “หลิวซิว Liu Xiu” จักรพรรดิกวางอู่ แห่งราชวงศ์ฮั่นตะวันออก ได้หลบซ่อนตัวอยู่ที่วัดเฉียนหลง เพื่อหลบหนีการไล่ล่าของ”หวังหมัง Wang Mang” ต่อมาพระโอรสของ“หลิวซิว” จักรพรรดิหมิงตี้หลิวจ้วงแห่งราชวงศ์ฮั่นตะวันออก (the Eastern Han Emperor Mingdi Liu Zhuang) ทรงสำนึกในบุญคุณต่อสถานที่ที่พระบิดาได้หลบซ่อนตัว จึงได้สร้างวัดเฉียนหลงขึ้นบนยอดเขาปานหลง (the summit of Panlong Mountain)

ดังนั้น วัดเฉียนหลงบนเขาปานหลงจึงเป็นหนึ่งในวัดพุทธที่เก่าแก่ที่สุดในประเทศจีน และได้รับการยกย่องว่าเป็น "ศูนย์กลางพุทธศาสนาตะวันออกของมณฑลฉานซี the Eastern Buddhist Center of Shaanxi" และเป็นสำนักปฏิบัติธรรมแบบเซนที่สำคัญที่สุดแห่งหนึ่งในมณฑลส่านซี

13.00 น. รับประทานอาหารกลางวันที่ร้านอาหารท้องถิ่นในอุทยาน

ชวนชิมเมนูพื้นเมืองเว่ยหนาน (Weinan) ได้แก่ บะหมี่บัควีท, เต้าหู้ราดน้ำมันร้อน (Oil-splashed Tofu), ผักป่ารวมผัดกระเทียม, ขนมปังแผ่น "กัวขุย" (Guokui 锅盔) และ ไก่ปรุงรสเตาฟืน

Guokui 锅盔

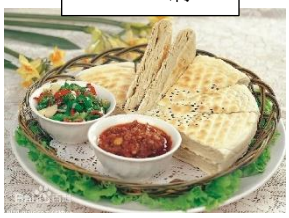

บ่ายโดยรถอุทยานส่งท่านที่**หุบเขาธารน้ำ "สือเหมิน" (Shimen Gorge Water Canyon)** ซึ่งได้รับการขนานนามว่าเป็น "จิ่วจ้ายโกวน้อย" แห่งมณฑลส่านซี – จุดพักผ่อนคลายร้อนยอดนิยมในช่วงฤดูร้อน

นำท่านเดินเที่ยวสำรวจหุบเขาธารน้ำสือเหมิน เส้นทางเดินตลอดแนวเป็นทางราบ ภายในหุบเขาตลอดทางมีลำธารไหลผ่าน มีแอ่งน้ำใสสีเขียวมรกต และน้ำตกเล็กๆ ร่มเงาต้นไม้ที่หนาแน่นบดบังแสงแดดทำให้ทางเดินเที่ยวชมธรรมชาติร่มรื่นเย็นสบาย พร้อมอุณหภูมิเฉลี่ยเพียง 22 องศาเซลเซียส อากาศเย็นสดชื่นบริสุทธิ์เต็มไปด้วยออกซิเจน **ชมน้ำตกสวรรค์** (Celestial Waterfall) และ**สะพานหิน** (Stone Bridge)

17.00 น. เดินทางกลับที่พัก

19.00 น. รับประทานอาหารค่าที่ภัตตาคาร

ที่พัก **หัวซาน Mehood Hotel** (Huayin Huashan Tourist Center Huashan North Station Branch) **หรือเทียบเท่า 4 ดาว**





วันที่แปด **พิชิตภูเขาหัวซานเต็มวัน-ขึ้นกระเช้าฝั่งตะวันตก / ลงกระเช้าฝั่งเหนือ**



07.00 น. รับประทานอาหารเช้าที่โรงแรม

07.30 น. เดินทางสู่**ภูเขาหัวซาน Huashan Mountain** 华山 (30 กม. / 40 นาที) 1 ใน 5 ขุนเขาศักดิ์สิทธิ์ของจีน หรือที่ชาวจีนเรียกกันว่า 'อู่เยว่ (五岳) ประกอบด้วย ภูเขาเหิงซาน (Nán Yuè Héng Shān 衡山) ในมณฑลหูหนาน, ภูเขาซงซาน (Sōng Shān 嵩山) มณฑลเหอหนาน, ภูเขาเหิงซาน (Běi Yuè Héng Shān 恒山) มณฑลซานซี ภูเขาไท่ซาน (Tài Shān 泰山) มณฑลซานตง และภูเขาหัวซาน (Huà Shān 华山) ของมณฑลส่านซี

ภูเขาหัวซานเกิดจากการเคลื่อนตัวของเปลือกโลกเมื่อหลายร้อยล้านปีก่อน มียอดเขาหลักทั้งหมด 5 ยอด ได้แก่ **ยอดตะวันตก** (西峰 – ซีเฟิง) **ยอดใต้** (南峰 – หนานเฟิง) **ยอดตะวันออก** (东峰 – ตงเฟิง) **ยอดกลาง** (中峰 – จงเฟิง) **ยอดเหนือ** (北峰 – ไป่เฟิง)




ข้อมูล https://gotouchthesky.com/huashan-china/

08.30 น. ถึงหัวซาน ผ่านวงเวียนดอกบัว Huashan Baolian Lantern 华山宝莲灯 เปลี่ยนเป็นรถอุทยานส่งท่านที่สถานีเคเบิลคาร์ (40 นาที) **นั่งกระเช้าฝั่งตะวันตก (West Peak Cableway 西峰索道)** ระยะทาง 4.2 กิโลเมตร ไต่ระดับขึ้นสูงประมาณ 20 นาที ตลอดทางมีทิวทัศน์สวยงาม ขึ้นสู่ยอดตะวันตก (2,086 เมตร จากระดับน้ำทะเล) วิวโด่ดเด่นด้วยยอดเขาดอกบัว “Lotus Peak” ถึงสถานีด้านบนมีวัดเต่าเจินเยว่กง Zhènyuègōng 鎮岳宮 และวังชุ่ยหยุน Cuiyun Palace 翠云宫 ที่ตั้งอยู่บนยอดสูงสุดของเขาตะวันตก ผ่านเส้นทางเดินบนสันเขาแคบ-ยาว และคดโค้ง เรียกว่า **สันเขามังกรเขียว (青龙脊背 – Green Dragon Ridge)** เส้นทางนี้เป็นไฮไลท์สำคัญ เป็นจุดถ่ายรูปยอดนิยม สวยและหวาดเสียว เพราะมองจากมุมสูงแล้ว สันเขาจะดูเหมือนเส้นบาง ๆ พาดกลางท้องฟ้า



จากยอดตะวันตก (西峰 – ซีเฟิง) ข้ามสันเขามังกรเขียวกลับ เพื่อมุ่งหน้าสู่ยอดเขาใต้ (北峰 – ไปเฟิง) เดินบันไดหินอย่างดีระยะทาง 750 เมตร มีช่วงที่ชันประมาณ 70 เมตร แวะวัดจินเทียนกง (Golden Heaven Palace 金天宫) ศาลเจ้าศักดิ์สิทธิ์เล็กๆ ที่สร้างขึ้นเพื่อบูชาเทพฝ่ายทิศใต้

เดินต่อไปอีกราว 300 เมตร มุ่งหน้าไปยัง**ยอดเขาใต้ (South Peak หรือ Landing Wild Geese Peak)** ซึ่งมีความสูง 2,160 เมตรเหนือระดับน้ำทะเล ถือเป็นยอดเขาที่สูงที่สุดของภูเขาหัวซาน ชมวิวพาโนรามามองเห็นยอดเขากลาง (中峰) และ ยอดตะวันออก (东峰) ได้จากระยะไกล ทิวทัศน์ของสันเขาหินแกรนิตซ้อนชั้นสวยงาม ประตูยอดเขาทิศใต้ เป็นที่ตั้งของสถานที่ท่องเที่ยวที่น่าตื่นเต้นที่สุดแห่งหนึ่งของหัวซาน นั่นคือทางเดินไม้กระดานริมผา "ฉางคงจ้านเต้า" Changkong Plank Trail (长空栈道) อันโด่งดัง มีประวัติศาสตร์ยาวนานกว่า 700 ปี นักผจญภัยไม่ควรพลาด

ทางเดินไม้กระดานริมผา "ฉางคงจ้านเต้า" Changkong Plank Trail (长空栈道) ทางเดินไม้ฉางคงจ้านเต้าทอดตัวอยู่บนหน้าผาสูงชัน มีความยาว 110 เมตร ที่ระดับความสูง 2,160.5 เมตร โดยมีหน้าผาสูงชันขนาบทั้งด้านบนและด้านล่าง เปรียบเสมือนบันไดที่แขวนอยู่กลางอากาศ เส้นทางนี้แบ่งออกเป็น 3 ส่วน ได้แก่ ส่วนบนซึ่งเริ่มจากซุ้มประตูหิน "หนานเทียนเหมิน" (Nantianmen) ไปจนถึงถ้ำ "เฉาหยวนต้ง" (Chaoyuan Cave) โดยเป็นการสกัดหินเข้าไปในหน้าผาอันตราย มีความยาวประมาณ 20 เมตร จากถ้ำเฉาหยวนต้ง เส้นทางจะหักมุมดิ่งลงสู่ด้านล่างกลายเป็นบันไดแขวน ซึ่งถือเป็นส่วนกลางของเส้นทาง และเมื่อผ่านบันไดแขวนนี้ไปแล้วเลี้ยวไปทางทิศตะวันตก จะเข้าสู่ส่วนล่างซึ่งเป็นทางเดินไม้ที่รองรับด้วยเสาหินหรือเสาเหล็ก

(ท่านที่สนใจกิจกรรมนี้ จำเป็นต้องจับคู่เที่ยว ต้องเช่าอุปกรณ์เชือกนิรภัยในราคา 30 หยวน+ค่าถ่ายรูป 60 หยวน – จำเป็นต้องสวมถุงมือกันลื่นเพื่อใช้สำหรับจับโซ่เหล็กตลอดเส้นทาง - การให้บริการอาจปิดชั่วคราวหากมีพายุฝน ฝนตก หิมะตก ลมแรง หรือ ในช่วงซ่อมบำรุงเพื่อความปลอดภัย – (**กิจกรรมนี้ไม่รวมอยู่ในค่าบริการ**)



จากยอดเขาทิศใต้ เดินลงบันไดประมาณ 350 เมตร เดินเลี้ยวขวาไป**ยอดตะวันออก (东峰 – ตงเฟิง)**

13.00 น. แวะพักรับประทานอาหารกลางวันที่ร้านอาหารในโรงแรมบนเขา

นำชมแลนด์มาร์กสำคัญของยอดตะวันออก **ศาลาเซี่ยฉีถิง Chess Pavilion** 下棋亭 ที่ตั้งโดดเดี่ยวบนแท่นหินที่แกะสลัก “แท่นพนันหมากรุก” สร้างขึ้นโดยเว่ยซูชิง ผู้ฝึกฝนลัทธิเต๋าบนภูเขาหัวซาน ในรัชสมัยจักรพรรดิฮั่นอู่ เมื่อมีหมอกปกคลุมจะดูเหมือนเป็นเกาะเล็กๆที่ลอยอยู่กลางทะเลหมอกอันกว้างใหญ่ไพศาล

ถึงที่ราบ**ซีซินผิง Xixin Plain** 细莘坪 สี่แยกจุดตัดของเส้นทางเดินไปยอดตะวันออก/ใต้-ยอดตะวันตก-ยอดเหนือ และยอดกลาง เดินไต่ระดับขึ้นไปทีละขั้น มองย้อนกลับมาชมวิวสวยงามตลอดเส้นทาง จากนั้นมุ่งหน้าสู่**ยอดกลาง (中峰 – จงเฟิง)** ยอดกลางมีความสูง 2,037 เมตรจากระดับน้ำทะเล ชม**ศาลเจ้าเทพธิดาหยก** Jade Maiden Temple 玉女祠 ผู้ศรัทธามักมาสักการะเพื่อขอพรด้านความรัก

ถึงจุดไฮไลต์ของกิจกรรมปีนป่าย **บันไดเมฆหยุนถี Yunti Sky Ladder** 云梯 ไม่ใช่เส้นทางบังคับ เพราะทางด้านซ้ายมือมีทางเดินหลักซึ่งเดินได้สะดวกกว่า เดินต่อถึง**ศาลานกฟินิกส์หยิ่นเฟิงถิง Phoenix-Inviting Pavilion** 引凤亭 เป็นศาลาพักขนาดเล็ก จุดนั่งพักและชมวิวยอดตะวันออกและยอดกลาง เดินต่อไปยัง**ยอดเหนือ (北峰 / ไป่เฟิง)** มีระดับความสูงต่ำกว่า 1,614.9 เมตรจากระดับน้ำทะเล ถึง**ด่านกุญแจทองจินซั่วกวน Golden Lock Pass** 金锁关 เป็นจุดผ่านสำคัญของเส้นทางการเดินระหว่างยอดเหนือ-ยอดกลาง-ยอดตะวันออก นักท่องเที่ยวนิยมคล้องแม่กุญแจ เป็นอีกหนึ่งในจุดถ่ายภาพที่โด่งดังของภูเขาแห่งนี้



ยอดเขาห้าเมฆหวู่หยุน Five Cloud Peak 五云峰 แนวสันเขาสำคัญที่ทอดตัวยาวจากทิศใต้สู่ทิศเหนือ ช่วงปลายฤดูใบไม้ร่วง สนยังเขียวสด แต่เมเปิลเปลี่ยนเป็นสีแดงเพลิง ดอกไม้ภูเขาแต่งแต้มสีสันทั่วสันเขา ดูคล้ายดินแดนมหัศจรรย์หลากสี ผ่านสันเขามังกรดำ Canglong Ling 苍龙岭 ผ่านสันเขาปลาบิน 飞鱼岭复道 ผ่านวัดตู่หลงเมี่ยว Dragon Temple 都龙庙 วัดเก่าแก่อายุราว 1,500 ปี สร้างขึ้นสมัยราชวงศ์ถังเหนือ นั่งพักเหนื่อยที่**ถ้ำซานหยวน Sanyuan Cave** 三元洞 เป็นถ้ำขนาดเล็กที่ขุดเจาะเข้าไปในหน้าผาหิน สูงราว 2 เมตร มีพื้นที่ 10 ตารางเมตร ปากถ้ำหันหน้าไปทางทิศตะวันออก ตั้งอยู่ทางทิศใต้ของหินสุริยันและจันทรา (日月岩) ภายในถ้ำเป็นที่ประดิษฐานรูปปั้นของ “เทพเจ้าสามวัง” 三宫神 เทพผู้ปกครองสามภพ สวรรค์ (天) พื้นดิน (地) และผืนน้ำ (水)

เมื่อถึงยอดเหนือ (北峰 / ไป่เฟิง) ชม**ศาลาอนุสรณ์ Memorial Pavilion** 纪念亭 ซึ่งสร้างขึ้นเพื่อรำลึกถึงวีรกรรมของกองทัพปลดแอกประชาชนจีน ชมวิวโดยรอบแล้วลงกระเช้าทางยอดเขาเหนือ North Peak Cableway 北峰 ใช้เวลาประมาณ 8 นาที แล้วเปลี่ยนเป็นรถ เดินทางกลับสู่ที่พัก

19.00 น. รับประทานอาหารค่าที่ภัตตาคาร

พักที่ **หัวซาน Mehood Hotel** (Huayin Huashan Tourist Center Huashan North Station Branch) **หรือเทียบเท่า 4 ดาว**




วันที่เก้า **หัวซาน-สุสานทหารม้าจิ๋นซี-สวนหัวชิงฉือ-ซีอาน**

07.00 น. รับประทานอาหารเช้าที่โรงแรม




08.00 น. เดินทางสู่ตำบล “หลินถง” ที่มีชื่อเสียงในการผลิตผลทับทิม (98 ก.ม. / 1.30 ชั่วโมง) นำชมสถานที่สำคัญที่สุดของเมืองซีอาน ที่ได้รับการประกาศรับรองจากองค์กรยูเนสโก้ให้เป็นมรดกทางวัฒนธรรมของโลกในปี ค.ศ. 1987 คือ **กองทัพทหารดินเผาของกษัตริย์จิ๋นซี Xian Terracotta Warriors** 兵马俑 (รวมรถแบตตารี่) นำชมหุ่นปั้นนักรบกองทหารอารักขาสุสาน ซึ่งถูกฝังไว้ใต้ดินพร้อมกับจักรพรรดิจิ๋นซีฮ่องเต้ สุสานทหารหุ่นแห่งนี้ชาวนาจีนได้ขุดค้นพบในปี ค.ศ. 1974 เป็นจำนวนกว่า 7,000 ตัว หุ่นทหารทุกตัวมีขนาดเท่าตัวคนจริง และมีใบหน้าแตกต่างกันทุกตัว มีบันทึกว่าสุสานแห่งนี้ใช้แรงงานทาสเป็นจำนวนถึง 726,000 คน ใช้เวลาก่อสร้าง 36 ปี

นำชมประวัติฯบนจอยักษ์ 360 องศา ผ่านชมบริเวณที่คาดว่าเป็นสุสานของจักรพรรดิจิ๋นซี ปฐมจักรพรรดิของประเทศจีนที่ได้ทรงรวบรวม แผ่นดินจีนให้เป็นหนึ่งเดียวได้สำเร็จ ปัจจุบันมีการค้นพบที่ตั้งของสุสานแล้วแต่ยังไม่มีการเปิดสุสาน คงอยู่ในระหว่างการศึกษาถึงวิธีการป้องกันการเสื่อม สภาพของวัตถุโบราณที่อาจเสียหายเมื่อถูกอากาศภายนอก

12.00 น. รับประทานอาหารกลางวันที่ภัตตาคาร

เดินทางต่ออีก 11 กม. ใช้เวลา 30 นาที ถึง**หัวชิงฉือ Huaqing Pool 华清池 (พระราชวังหัวชิง Huaqing Palace)** สระน้ำพุร้อนที่มีชื่อเสียง เป็นบ่ออาบน้ำและศาลาในพื้นที่สวนที่งดงาม มีชื่อเสียงเป็นที่รู้จักกันดีในประวัติศาสตร์จีนมากว่า 3,000 ปี จักรพรรดิแห่งราชวงศ์โจว ฉิน ฮั่น สุย และถัง ได้สร้างพระราชวังและวิลล่าไว้ที่นี่ ในอดีตเคยเป็นที่อาบน้ำของ**พระสนมหยางกุ้ยเฟย Yang Guifei** หญิงงาม 1 ใน 4 ของแผ่นดินจีน หยางกุ้ยเฟยเป็นนางสนมของจักรพรรดิฉวนจงแห่งราชวงศ์ถัง



ภายในยังมีบ่อน้ำพุร้อนหลงเหลืออยู่ 5 บ่อหลัก ซึ่งมีลักษณะคล้ายอ่างขนาดใหญ่ตั้งอยู่บนพื้นดิน ได้แก่ "สระดอกบัว" (Lotus Pool) และ "สระดวงดาว" (Star Pool) ซึ่งเป็นบ่อสำหรับจักรพรรดิ โดยสระดอกบัวมีรูปทรงคล้ายดอกบัว ส่วนสระดวงดาวนั้นไม่มีหลังคา ทำให้จักรพรรดิสามารถทอดพระเนตรดวงดาวในขณะแช่น้ำพุร้อนได้ นอกจากนี้ยังมี "สระไห่ถัง" (Haitang Pool) ซึ่งมีรูปทรงคล้ายดอกไห่ถัง (ดอกแอปเปิล) หรือที่รู้จักกันในชื่อ "สระกุ้ยเฟย" (Guifei Pool) ซึ่งเป็นสระส่วนพระองค์ของพระสนมหยางกุ้ยเฟย รวมถึง "สระองค์ชาย" (Prince Pool) สำหรับเหล่าองค์ชาย และ "สระซ่างซือ" (Shangshi Pool) สำหรับขุนนางที่ได้รับพระราชทานรางวัล

พระราชวังหัวชิงประกอบไปด้วยแหล่งมรดกทางวัฒนธรรมมากมาย เช่น พิพิธภัณฑ์แหล่งโบราณคดีบ่อน้ำพุร้อนหลวงสมัยราชวงศ์ถัง, สถานที่เกิดเหตุการณ์ซีอาน (Xi'an Incident), อาคารห้าห้อง (Five Rooms Hall), ทะเลสาบจิ่วหลง (Jiulonghu) และทะเลสาบฝูหรง (Furonghu), พิพิธภัณฑ์แหล่งโบราณคดีสวนลูกแพร์ (Pear Garden) สมัยราชวงศ์ถัง รวมถึงอาคารสำคัญอื่น ๆ อาทิ ตำหนักเฟยซวง (Feishuang Hall), ตำหนักว่านโซ่ว (Wanshou Hall), ตำหนักฉางเซิง (Longevity Hall) และสวนหวนหยวน (Huan Garden) เป็นต้น พระราชวังหัวชิงยังเป็นสถานที่นี้ยังเคยเป็นที่คุมตัวเจียงไคเช็ค ประธานพรรคก๊กมินตั๋งอีกด้วย แล้วเดินทางกลับเข้าตัวเมืองซีอาน

19.00 น. รับประทานอาหารค่ำที่ภัตตาคาร

ที่พัก Hampton by Hilton Xi'an High-Tech Zone Zhangba North Road หรือเทียบเท่าระดับ 4 ดาว



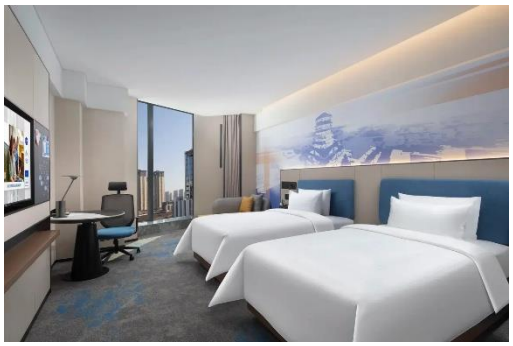

เพื่อความสะดวกในการขึ้นรถไฟ กรุณาจัดเสื้อผ้าและของใช้จำเป็นใส่ในกระเป๋าใบเล็ก (HANDBAG) สำหรับไปนอนค้างที่ฮั่นจง 2 คืน กระเป๋าใบใหญ่จะฝากไว้ที่โรงแรมในซีอาน



1st Class

- 2+2 seating layout
- Adjustable backrest & tray table
- Relatively spacious seat pitch
- Electric leg rest & hidden footrest
- Free drinks and snacks (subject to availability)
- Luggage rack & power outlet
- Air conditioner & bathroom & hot water supply

วันที่สิบ **ซีอาน-รถไฟความเร็วสูง G3739-เมืองฮั่นจง-ศาลขงเบ้ง-พิพิธภัณฑ์ฮั่นจง-ถนนอาหารอินหม่าฉือ**

07.00 น. รับประทานอาหารเช้าแบบ SET BOX บนรถขณะเดินทางไปสถานีรถไฟ

08.07 น. โดยรถไฟความเร็วสูง ขบวนที่ G3739 ที่นั่งชั้น 1 (First Class 2+2) นำท่านเดินทางสู่เมืองฮั่นจง Hanzhong 汉中 ใช้เวลาเดินทาง 1 ชั่วโมง 23 นาที ** ขบวนรถไฟอาจมีการเปลี่ยนเวลา



09.30 น. รถไฟถึงฮั่นจง เดินทางไป**อำเภอเหมี่ยนเซี่ยน Mianxian County 勉县** อำเภอหนึ่งในเมืองฮั่นจง (Hanzhong) มีอาณาเขตติดต่อกับมณฑลกานซูทางทิศตะวันตกเฉียงเหนือ มีพื้นที่ 2,406 ตารางกิโลเมตร ในปี ค.ศ. 2020 มีประชากรทั้งหมด 429,000 คน ในสมัยราชวงศ์ฉินและราชวงศ์ฮั่น พื้นที่นี้มีชื่อเรียกว่า "เหมี่ยนสุย" (Mianshui; 沔水) ต่อมาในปี ค.ศ. 1964 ได้มีการเปลี่ยนชื่อเป็น "เหมี่ยนเซี่ยน" (Mianxian) สุสานของขงเบ้ง (จูกัดเหลียง Zhuge Liang 诸葛亮) ตั้งอยู่ในเขตอำเภอนี้ (45 กม. / 1 ชั่วโมง)

11.00 น. นำชม**ศาลเจ้าอู่โหวแห่งฮั่นจง Wuhou Temple (Memorial Temple of Marquis Wu) 武侯祠** ศาลเจ้าอู่โหวสร้างขึ้นในปี ค.ศ. 236 เพื่อรำลึกถึงขงเบ้ง (จูกัดเหลียง Zhuge Liang) ยอดนักยุทธศาสตร์ผู้ปราดเปรื่องและประสบความสำเร็จที่สุดในยุคสามก๊ก (ค.ศ. 220–280) กล่าวกันว่าศาลเจ้าแห่งนี้เป็นแห่งแรกในประเทศจีน โดยสร้างขึ้นก่อนศาลเจ้าอู่โหวที่เมืองเฉิงตูถึง 50 ปี

13.00 น. รับประทานอาหารกลางวันที่ภัตตาคาร แล้วเดินทางกลับเข้าตัวเมืองฮั่นจง

นำท่านเข้าชม**พิพิธภัณฑ์ฮั่นจง Hanzhong Museum (Ancient Hantai) 汉中博物馆（古汉台）** (ปิดวันจันทร์) แหล่งโบราณสถานฮั่นไถตั้งอยู่ใจกลางเมือง เดิมเคยเป็นวังที่ประทับของหลิวปัง (Liu

Bang) ปฐมจักรพรรดิแห่งราชวงศ์ฮั่น เพื่อเป็นการรำลึกถึงที่ประทับแห่งนี้จึงถูกเรียกว่า "ฮั่นไถโบราณ" (Ancient Hantai) และได้รับการยกย่องจากคนรุ่นหลังให้เป็นเสมือน "รากเหง้า" ของราชวงศ์ฮั่น ปัจจุบันเป็นที่ตั้งของพิพิธภัณฑ์ฮั่นจง ซึ่งเก็บรักษาสมบัติทางวัฒนธรรมไว้ประมาณ 12,000 ชิ้น โดยมีไฮไลต์สำคัญคือ “จารึกบนหน้าผาหินทั้ง 13 แห่งที่ประตูหิน (Stone Gate)” และ “เส้นทางระเบียงไม้เป่าเสีย (Baoxie Plank Road) ตำนานถนนเป่าเซี่ย ถนนไม้และหินที่ตัดผ่านเทือกเขาฉินหลิงในสมัยจีนโบราณ ตั้งอยู่ทางเหนือของเมืองฮั่นจง มีความยาวรวม 250 กิโลเมตร เป็นเส้นทางโบราณที่สำคัญ มีความลาดชัน มีภูเขาสองลูกสูงชันขนาบข้าง เป็นเส้นทางยุทธศาสตร์ในการเดินทัพ และเดินทางค้าขาย

19.00 น. รับประทานอาหารค่าที่ภัตตาคาร

อิสระ-ฮั่นจงยามค่ำ มีถนนสายอาหารที่คึกคักแห่งหนึ่ง เป็นที่ชื่นชอบของทั้งคนท้องถิ่นและนักท่องเที่ยว คือ **“ถนนสายอาหารอินหม่าฉือ” (Yinmachi Food Street)** พื้นที่ความยาวประมาณ 300 เมตร เป็นแหล่งรวมร้านอาหาร และเปรียบเสมือนพิพิธภัณฑ์อาหารที่มีชีวิต ถ่ายทอดรสชาติอันเป็นเอกลักษณ์ของมณฑลส่านซีตอนใต้ กลิ่นหอมของ “เมี่ยนผี” (mianpi) ร้อนๆ กลิ่นเต้าหู้ผักรสเปรี้ยวอมเผ็ด และกลิ่นขนมปังวอลนัทที่อบด้วยเตาถ่าน ราวกับย้อนเวลาไปสัมผัสบรรยากาศตลาดเก่าของส่านซี

ที่พัก**เมืองฮั่นจง Mehood Hotel** (Hanzhong Central Plaza Railway Station) **หรือเทียบเท่าระดับ 4 ดาว**





วันที่สิบเอ็ด ภูเขาหลงโถวซานเต็มวัน

07.00 น. รับประทานอาหารเช้าที่โรงแรม

หลงโถวซาน Longtou Mountain 龙头山 ตั้งอยู่ในเขตหนานเจิ้ง เมืองฮั่นจง มณฑลส่านซี เป็นภูเขาที่มีลักษณะคล้ายหัวมังกร ตามความเชื่อจีนโบราณ สื่อถึงความสิริมงคลและพลังอำนาจ ภูเขานี้มีความสูงประมาณ 2,291–2,336 เมตร รอยต่อระหว่างมณฑลเสฉวนและส่านซี ครอบคลุมพื้นที่ 86.09 ตารางกิโลเมตร

ภูเขาหลงโถวซานเป็นภูเขาหินปูนยุคครีเทเชียส เกิดจากการปะทุของภูเขาไฟทำให้พื้นทะเลยกตัวขึ้นเมื่อหลายร้อยล้านปีก่อน มีอุณหภูมิเฉลี่ยรายปี 7.4°C เป็นดินแดน 4 มหัศจรรย์ เป็นแหล่งออกซิเจนธรรมชาติ และ เป็นธนาคารยีนของพืชและสัตว์ ทิวทัศน์งดงามในทุกฤดูกาล

ท่องเที่ยวชมธรรมชาติภูเขาหลงโถวซานโดยกลไกมนุษย์ที่หลากหลาย นั่งกระเช้าไฟฟ้าขึ้นไปชมทัศนียภาพอันแสนงดงามระหว่างเส้นทางแบบพาโรนามา "เดินขึ้นสวรรค์" ด้วยบันไดเลื่อนกลางแจ้งทะลุเมฆ Cloud Ladder Escalator 云梯 ความยาวกว่า 180 เมตร ใสหวิวด้วยทางเดินกระจก (Glass Skywalk & Cloudwalk) ยาว 3.5 กม. ลัดเลาะเดินชมวิวแบบ 360° ตามหน้าผาสูงจากพื้นหลายร้อยเมตร เอื้อมมือไปสัมผัสทะเลหมอกที่หนาแน่นในช่วงเช้าที่จุดสูงสุด




หลงโถวซาน มีความหมายประมาณว่า “ภูเขาหัวมังกร” มองแนวสันเขาจากระยะไกล ภูเขาทอดยาวคล้ายลำตัวของมังกร ยอดเขาสูงโดดเด่นขึ้นมาคล้ายส่วนหัว จึงกลายเป็นที่มาของชื่อภูเขาแห่งนี้ หลงโถวซานโดดเด่นเที่ยวสบายขึ้นเขาสะดวกด้วยกระเช้าลอยฟ้าและบันไดเลื่อน ทางเดินชมวิวเลาะริมผาเดินสะดวก (รวมรถแบตตารี่-บันไดเลื่อน-กระเช้า)

12.00 น. รับประทานอาหารกลางวันที่ภัตตาคาร

19.00 น. รับประทานอาหารค่ำที่ภัตตาคาร

ที่พัก**เมืองฮั่นจง Mehood Hotel** (Hanzhong Central Plaza Railway Station) **หรือเทียบเท่าระดับ 4 ดาว**




วันที่สิบสอง สุสานจางเซียน-รถไฟความเร็วสูง-ซีอาน-สุเหร่าใหญ่ซีอาน-ถนนมุสลิม-โชว์ราชวงศ์ถัง-จัตุรัสหอกลองหอระฆัง

07.00 น. รับประทานอาหารเช้าที่โรงแรม

08.00 น. เดินทางไปหมู่บ้านเหราเจียอิง (Raojiaying Village) ในอำเภอเฉิงกู่ (Chenggu County) ห่างจากตัวเมืองฮั่นจงไปทางทิศตะวันออกประมาณ 30 กิโลเมตร / 1 ชั่วโมง



นำชม**สุสานจางเซียน Tomb of Zhang Qian** 张骞墓 สุสานแห่งนี้เป็นสถานที่ฝังศพของจางเซียน (164–114 ปีก่อนคริสตกาล) นักการทูตและนักสำรวจผู้โดดเด่นในสมัยราชวงศ์ฮั่นตะวันตก (202 ปีก่อนคริสตกาล – ค.ศ. 9) และเป็นผู้บุกเบิกเส้นทางสายไหมอันเลื่องชื่อ ปัจจุบันสุสานและอนุสรณ์สถานจางเฉียนเป็นที่เก็บรักษาโบราณวัตถุอันล้ำค่าต่างๆ เพื่อให้นักท่องเที่ยวได้ระลึกถึงจิตวิญญาณแห่งการบุกเบิกและตำนานการสำรวจของจางเฉียน สุสานแห่งนี้ได้รับการขึ้นทะเบียน

เป็นมรดกทางวัฒนธรรมโลกในปี 2014 ร่วมกับสถานที่สำคัญอื่นๆ ตามเส้นทางสายไหม



1st Class

- 2+2 seating layout
- Adjustable backrest & tray table
- Relatively spacious seat pitch
- Electric leg rest & hidden footrest
- Free drinks and snacks (subject to availability)
- Luggage rack & power outlet
- Air conditioner & bathroom & hot water supply

11.30 น. รับประทานอาหารกลางวันที่ภัตตาคาร

13.43 น. โดยรถไฟความเร็วสูง ขบวนที่ G1976 ที่นั่งชั้น 1 (First Class 2+2) นำท่านเดินทางกลับซีอาน ใช้เวลาเดินทาง 1 ชั่วโมง 18 นาที ** ขบวนรถไฟอาจมีการเปลี่ยนเวลา **

15.01 น. กลับถึงซีอาน นำชม**สุเหร่าใหญ่ซีอาน THE GREAT MOSQUE of XIAN 西安大清真寺** มัสยิดใหญ่ที่สุดในซีอาน เป็นหนึ่งในสี่มัสยิดที่ใหญ่ที่สุดในประเทศจีน ตั้งอยู่ในตรอกหัวเจวี่ย ทางทิศตะวันตกเฉียงเหนือของหอกลอง มัสยิดแห่งนี้สร้างขึ้นครั้งแรกในสมัยราชวงศ์ถัง (ค.ศ. 618-907) และได้รับการบูรณะและขยายต่อเติมในสมัยราชวงศ์ต่อมา มัสยิดใหญ่แห่งนี้เป็นอาคารโบราณสไตล์จีน ที่ผสมผสานสถาปัตยกรรมจีนคลาสสิกและสถาปัตยกรรมอิสลามได้อย่างลงตัว มัสยิดมีลักษณะเป็นสี่เหลี่ยมผืนผ้าจากตะวันออกไปตะวันตก ครอบคลุมพื้นที่กว่า 12,300 ตารางเมตร (14,711 ตารางหลา)



มัสยิดใหญ่ซีอาน มองจากระยะไกลอาจรู้สึกเหมือนเป็นอาคารแบบจีน แต่หากเข้าไปใกล้จะพบว่าเป็นมัสยิดอิสลามอย่างแท้จริง มัสยิดแห่งนี้ใช้รูปแบบสมมาตรแบบจีนดั้งเดิม มีซุ้มประตูหินและศาลาแบบจีน บนประตูไม้มีงานแกะสลักไม้ ซึ่งใช้ทักษะการแกะสลักแบบศิลปะอิสลาม แกะสลักลวดลายจีน เช่น แจกัน ดอกโบตั๋น ดอกบัว และดอกเบญจมาศ

ชมหอสักการะ The Holy Main Worship Hall เป็นอาคารหลักและสะดุดตาที่สุดในมัสยิดใหญ่ หลังคากระเบื้องเคลือบสีฟ้านกยูง นอกจากนี้มีภาพเขียนสีบนเพดานแบบคานทรงโดมงดงาม มีแผ่นไม้แกะสลักอัลกุรอานจานวน 30 แผ่น สูงประมาณ 4 เมตร ถือเป็นสมบัติล้ำค่าที่หาชมได้ยากยิ่ง (ไม่อนุญาตให้ผู้ที่ไม่ใช่มุสลิมและสตรีเข้าไปในห้องประกอบศาสนกิจ) นักท่องเที่ยวสามารถ มองเข้าไปด้านในตรงช่องประตูทางเข้าเท่านั้น



นำท่านสู่**ถนนคนเดินอิสลาม Muslim Quarter 回民街** ย่านมุสลิมที่เต็มไปด้วยวัฒนธรรมอิสลาม มีของว่างรสเลิศมากมายเรียงรายอยู่ตามถนนหลายสาย เช่น โร่วเจียโม่ ขนมปังพิซซ่าแซ่ซุปแกะ และเกี๊ยวน้ำ สัมผัสรสชาติอันน่าประทับใจพร้อมสัมผัสการต้อนรับอย่างอบอุ่นจากชาวมุสลิมท้องถิ่น ซึ่งสืบเชื้อสายมาจากชาวอาหรับโบราณ เปอร์เซีย และอื่นๆ อาหารที่หลากหลาย ผู้คนที่เป็นมิตร อาคารบ้านเรือนอันเป็นเอกลักษณ์ในสมัยราชวงศ์หมิงและชิง มัสยิดเก่าแก่ ทำให้ย่านนี้กลายเป็นสถานที่ท่องเที่ยวที่พลาดไม่ได้สำหรับนักท่องเที่ยว

18.00 น. รับประทานอาหารเย็นที่ภัตตาคาร

19:30 น. **(ที่นั่งแถวหน้าสุด)** ชมการแสดง**โชว์ราชวงศ์ถัง The Tang Dynasty Palace Show (Tang Yue Gong)** ถือเป็นความาคภูมิใจของเมืองซีอาน จัดขึ้นที่โรงละครชั้นนำ การแสดงนี้มาจากรากฐานของการเต้นรำและดนตรีโบราณ เป็นหนึ่งในสิ่งที่ต้องไปเยือนเมื่อมาเยือนซีอาน



https://xiantangdynastyshow.com/

ก่อนเข้าที่พัก นำท่านผ่านชม**จัตุรัสหอกลอง-หอระฆัง Xian Drum Tower and Bell Tower Xian** 小雁塔 - 钟鼓楼广场 หอระฆังและหอกลองแห่งเมืองซีอาน ตั้งอยู่ใจกลางเมืองซีอาน “ตัวหอระฆัง” สร้างจากอิฐและไม้เป็นอาคารหลังคาสามชั้น มีความสูงทั้งหมด 36 เมตร เป็นรูปแบบศิลปะสถาปัตยกรรมที่เด่นชัดของราชวงศ์หมิง มีขนาดใหญ่ที่สุดและยังคงรักษาไว้สมบูรณ์แบบที่สุดของจีนโบราณที่สืบทอดจนถึงปัจจุบัน ส่วน “หอกลอง” นั้นสร้างในปี ค.ศ. 1380 สถาปัตยกรรมของหอกลอง เป็นการผสมผสานระหว่างรูปแบบศิลปะราชวงศ์ถังและราชวงศ์ซิง รวมทั้งมีรายละเอียดของนวัตกรรมบางอย่างแต้มเติมอยู่ด้วย



ที่พัก Hampton by Hilton Xi'an High-Tech Zone Zhangba North Road หรือเทียบเท่าระดับ 4 ดาว



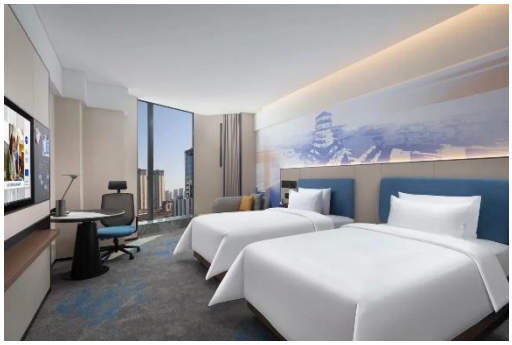

วันที่สิบสาม **พิพิธภัณฑ์ประวัติศาสตร์ส่านซี-พระวังต้าหมิงกง-จัตุรัสน้ำพุเจดีย์ห่านป่าใหญ่**

07.00 น. รับประทานอาหารเช้าที่โรงแรม

08.00 น. เดินทางไปชม**พิพิธภัณฑ์ประวัติศาสตร์มณฑลส่านซี Shaanxi History Museum** 陕西历史博物馆 พิพิธภัณฑ์นี้เป็นหนึ่งในพิพิธภัณฑ์รัฐขนาดใหญ่ในจีน ของสะสมของพิพิธภัณฑ์มีจำนวนราย 370,000 ชิ้น ซึ่งรวมถึงภาพจิตรกรรมฝาผนัง จิตรกรรม เครื่องปั้นดินเผา เหรียญ และวัตถุจากโลหะ พิพิธภัณฑ์หลังปัจจุบันสร้างขึ้นในระหว่างปี 1983 ถึง 2001 ด้วยสถาปัตยกรรมที่ถอดแบบมาจากของราชวงศ์ถัง



พิพิธภัณฑ์ประวัติศาสตร์ฉ่านซีสร้างขึ้นตั้งแต่ปี 1983 เปิดให้บริการอย่างเป็นทางการเมื่อเดือนมิถุนายน 1991 ด้วยพื้นที่ที่ดินของพิพิธภัณฑ์ขนาด 65,000 ตารางเมตร ประกอบด้วยพื้นที่ตัวอาคารขนาด 55,600 ตารางเมตร ห้องเก็บโบราณวัตถุขนาด 8,000 ตารางเมตร, โถงจัดแสดงขนาด 11,000 ตารางเมตร และวัตถุในสะสมรวมกว่า 370,000 ชิ้น

ของสะสมชิ้นสำคัญของพิพิพิธภัณฑ์ เช่น:

- ซากฟอสซิลของมนุษย์หลันเถียน ซึ่งมีชีวิตอยู่ก่อนมนุษย์ปักกิ่ง
- วัตถุจากกรุสมบัติหมู่บ้านเหอเจีย จากสมัยราชวงศ์ถัง ซึ่งค้นพบในปี 1970
- พลธนูคุกเข่าขนาด 120 เซนติเมตร จากสุสานจักรรพดิจิ่นซีฮ่องเต้
- ภาพปูนเปียกและตุ๊กตาเครื่องปั้นดินเผา จากสุสานของเจ้าหญิงหลี่เซียนฮุย สมัยราชวงศ์ถัง
- ตราประทับของจักรพรรดิทำจากมรกตมาจากจักรวรรดิฮั่นตะวันตก ค้นพบใกล้กับสุสานของจักรพรรดิฮั่นเกาซู่

ภายในพิพิธภัณฑ์จัดแสดงวัตถุโบราณไล่ตามยุคสมัยต่างๆ มีคำกำกับอธิบายเป็นภาษาอังกฤษ เริ่มตั้งแต่ยุคหินเก่า-หินใหม่ ราชวงศ์จาง-ราชวงศ์โจว เรื่อยไปจนถึงราชวงศ์หมิงและชิง

โปรดทราบ พิพิธภัณฑ์ฯ ปิดทุกวันจันทร์ การเข้าชมต้องมีการจองเวลา ซึ่งเป็นมาตรการควบคุมจำนวนผู้เข้าชมในแต่ละวัน หากมีเหตุขัดข้องจัดวันและจองเวลาเข้าชมไม่ได้ หรือมีเหตุอื่นใดที่ทำให้คณะไม่สามารถเข้าชมพิพิธภัณฑ์ฯได้ จะไม่มีการคืนค่าบริการเพราะพิพิธภัณฑ์ส่านซีไม่เก็บบัตร และจะจัดให้คณะชมพิพิธภัณฑ์ซีอานแทน

12.00 น. รับประทานอาหารกลางวันที่ภัตตาคาร

บ่าย นำชม**พระราชวังต้าหมิงกง Daming Palace** 大明宫 เป็นกลุ่มซากโบราณสถาน ที่เคยเป็นพระราชวังในสมัยราชวงศ์ถัง ตั้งอยู่ในนครฉางอันอันเป็นเมืองหลวงในขณะนั้น สถานที่แห่งนี้เคยเป็นที่ประทับของจักรพรรดิแห่งราชวงศ์ถังมานานกว่า 220 ปี ปัจจุบันได้รับการขึ้นทะเบียนเป็นแหล่งมรดกแห่งชาติของประเทศจีน และเป็นส่วนหนึ่งของแหล่งมรดกโลกโดยองค์การยูเนสโกภายใต้ชื่อ "เส้นทางสายไหม: โครงข่ายเส้นทางช่วงฉางอัน-เทียนซาน" พื้นที่ดังกล่าวตั้งอยู่ทางตะวันออกเฉียงเหนือของเมืองซีอานในมณฑลส่านซีในปัจจุบัน

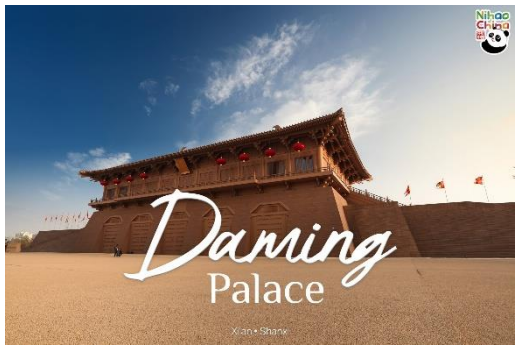

เดิมพระราชวังแห่งนี้มีชื่อว่า "พระราชวังหย่งอัน" (Yong'an Palace) แต่ต่อมาในปี ค.ศ. 635 ได้เปลี่ยนชื่อเป็น "พระราชวังต้าหมิง" (Daming Palace) ครั้นถึงปี ค.ศ. 662 ภายหลังการบูรณะ พระราชวังแห่งนี้ก็ถูกเปลี่ยนชื่อเป็น "พระราชวังเผิงไหล" (Penglai Palace) ต่อมาในปี ค.ศ. 670 ได้เปลี่ยนชื่อเป็น "พระราชวังฮั่นหยวน" (Hanyuan Palace) หรือ "พระราชวังหยวน" (Yuan Palace)[8] จนกระทั่งในปี ค.ศ. 701 ชื่อของพระราชวังแห่งนี้ได้ถูกเปลี่ยนกลับมาเป็น "พระราชวังต้าหมิง" อีกครั้งหนึ่ง (รวมรถแบตตารี่ และ ขมภาพยนต์ 3D)

18.00 น. รับประทานอาหารเย็นที่ภัตตาคาร (มื้อพิเศษ)

นำชม **"จัตุรัสน้ำพุเจดีย์ห่านป่าใหญ่" Big Wild Goose Pagoda Music Fountain** 大雁塔音乐喷泉 ที่ตั้งอยู่บนจัตุรัสวัฒนธรรมถัง ชมน้ำพุดนตรีรูปสี่เหลี่ยมจัตุรัสแปดชั้นที่ใหญ่ที่สุดในโลก มีขนาดใหญ่ โดยมีความกว้างจากตะวันตกไปตะวันออก 218 เมตร และยาวจากเหนือไปใต้ 346 เมตรมีจุดหัวฉีด 1,024 จุด ประกอบด้วยการแสดงน้ำพุ การแสดงแสงสีเสียง และเลเซอร์ซึ่งมีหัวที่ปรับรูปแบบได้ถึง 22 แบบ เช่น ดอกบัว สายน้ำไหล ทะเลเมฆ นกนางนวลบิน และน้ำพุไฟ ชมการการแสดงไฮไลท์ "น้ำพุไฟ" ที่มีความกว้าง 60 เมตร และสูง 20 เมตร ที่พุ่งออกมาจากน้ำเป็นจุดดึงดูดสายตา (รอบการแสดง Show time: 12:00, 20:00 (Monday – Friday) / 12:00, 14:00, 16:00, 18:00, 21:00 (Saturday – Sunday)


https://www.fenlinmusicfountain.com/news/big-wild-goose-pagoda-musical-fountain.html

ที่พัก Hampton by Hilton Xi'an High-Tech Zone Zhangba North Road หรือเทียบเท่าระดับ 4 ดาว



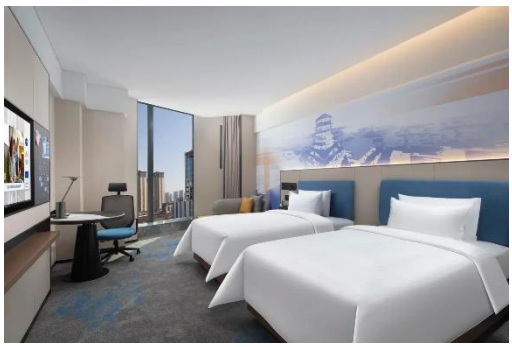

วันที่สิบสี่ **Tang Paradise-บ้านตระกูลเกา-เจดีย์ห่านป่าเล็ก-ห้าง JOY CITY-ส่งสนามบิน**

07.00 น. รับประทานอาหารเช้าที่โรงแรม

08.00 น. เดินทางไปชม**อุทยานต้าถังฝูหรง Tang Paradise** 大唐芙蓉园 สวนสนุกเชิงวัฒนธรรมที่ใหญ่ที่สุดในภาคตะวันตกเฉียงเหนือของจีน ตั้งอยู่ในเขตท่องเที่ยว Qujiang ทางตะวันออกเฉียงใต้ของเมืองซีอาน ใกล้กับเจดีย์ห่านป่าใหญ่ สถานที่แห่งนี้ครอบคลุมพื้นที่ทั้งหมด 1,000 หมู่ โดยเป็นพื้นที่น้ำถึง 49 เอเคอร์ เป็นสวนแห่งแรกที่จำลองรูปแบบอุทยานหลวง เพื่อถ่ายทอดวัฒนธรรมสมัยราชวงศ์ถัง (ค.ศ. 618–907) ภายในประกอบด้วยโซนทัศนียภาพ 12 แห่ง นำเสนอธีมทางวัฒนธรรมที่แตกต่างกันไป เพื่อให้ผู้มาเยือนได้สัมผัสกับความยิ่งใหญ่ ความรุ่งเรือง และความงดงามอันโดดเด่นของวัฒนธรรมในยุคราชวงศ์ถังอย่างเต็มอิ่ม (รวมรถแบตตารี่)

นำชม**บ้านตระกูลเกา Gao Grand Courtyard** 高家大院 คนในตระกูลเกาเจ็ดรุ่นได้ดำรงตำแหน่งข้าราชการเกาเยว่ซง สอบได้อันดับสองในการสอบราชการในปีที่สิบแห่งรัชสมัยถงจือ ได้รับการแต่งตั้งเป็นนักวิชาการอันดับสอง ได้รับพระราชทานตำแหน่งนักเรียบเรียงในสถาบันฮั่นหลิน ในช่วงปีเกิงจื่อ พระนางซูสีไทเฮาประทับอยู่ที่คฤหาสน์ตระกูลเกาใน "จงถัง " ระหว่างการเดินทางไปทางทิศตะวันตก และได้ทิ้งรูปปั้นพระโพธิสัตว์กวนอิมไม้ไว้



บ้านตระกูลเกาสร้างขึ้นครั้งแรกในปีที่สิบสี่แห่งรัชสมัยฉงเจิ้นของราชวงศ์หมิง และแล้วเสร็จในรัชสมัยเต้ากวงของราชวงศ์ชิง ครอบคลุมพื้นที่ประมาณ 2,800 ตารางเมตร และมีห้องทั้งหมด 86 ห้อง อาคารหลักสร้างขึ้นในสมัยฉงเจิ้นของราชวงศ์หมิง และมีประวัติยาวนานเกือบ 400 ปี บริเวณลานภายในจัดแสดงศิลปะสถาปัตยกรรม เครื่องตกแต่งบ้าน ศิลปะการแกะสลักอิฐ และบทกวีพื้นบ้านดั้งเดิมจากสมัยราชวงศ์หมิงและชิงให้แก่นักท่องเที่ยวทั้งในและต่างประเทศ นอกจากนี้ยังจัดกิจกรรมทางวัฒนธรรมต่างๆ เช่น การทำภาพเขียนหังก้าแบบทิเบต การตัดกระดาษพื้นบ้านของมณฑลฉานซี

13.00 น. รับประทานอาหารกลางวันที่ภัตตาคาร

นำชม**เจดีย์ห่านป่าเล็ก Small Wild Goose Pagoda** 小雁塔 เป็นเจดีย์อิฐสมัยราชวงศ์ถัง ตั้งอยู่ภายในอาณาเขตเดิมของวัดเจี้ยนฝู (Jianfu Temple) ในเมืองซีอาน เจดีย์แห่งนี้สร้างขึ้นระหว่างปี ค.ศ. 707-709 ในช่วงเวลาที่เมืองนี้ยังเป็นเมืองหลวงของจักรวรรดิในนาม "ฉางอาน" (Chang'an) โดยมีความเกี่ยวข้องกับการแปลคัมภีร์ทางพุทธศาสนาที่นำมาจากประเทศอินเดียภายในวัดแห่งนี้

เดิมทีเจดีย์นี้มีทั้งหมด 15 ชั้น แต่ได้รับความเสียหายจากเหตุแผ่นดินไหวจนส่วนยอด 2 ชั้นพังทลายลง ปัจจุบันจึงเหลือโครงสร้างเพียง 13 ชั้น มีความสูงประมาณ 43.3 เมตร (142 ฟุต) ลักษณะเด่นคือมีชั้นหลังคาที่เรียงตัวกันอย่างหนาแน่น ซึ่งแตกต่างจากเจดีย์ห่านป่าใหญ่ (Giant Wild Goose Pagoda) ที่มีรูปทรงขนาดใหญ่และดูคล้ายศาลามากกว่า นอกจากนี้ ภายในวัดยังมีระฆังใบหนึ่งซึ่งกลายเป็นที่มาของสำนวน "เสียงระฆังยามเช้าที่เจดีย์ห่านป่า" (Morning Bell at the Wild Goose Pagoda) ซึ่งถือเป็นหนึ่งใน "แปดทัศนียภาพแห่งกวนจง" (Eight Views of Guanzhong) ตามความเชื่อดั้งเดิม



เจดีย์แห่งนี้ได้รับการขึ้นทะเบียนเป็นโบราณสถานสำคัญระดับชาติในปี ค.ศ. 1961 และในปี ค.ศ. 2014 ได้รับการขึ้นทะเบียนเป็นส่วนหนึ่งของแหล่งมรดกโลกโดยองค์การยูเนสโก ภายใต้หัวข้อ "เส้นทางสายไหม: โครงข่ายเส้นทางช่วงฉางอาน-เทียนซาน" (Silk Roads: the Routes Network of Chang'an-Tianshan Corridor) ปัจจุบันเจดีย์ตั้งอยู่ภายในพื้นที่ของพิพิธภัณฑ์ซีอาน (Xi'an Museum) ซึ่งนักท่องเที่ยวสามารถ

เยี่ยมชมทั้งตัวเจดีย์ ซากปรักหักพังของวัด และคอลเลกชันวัตถุจัดแสดงต่าง ๆ ของพิพิธภัณฑ์ได้ในคราวเดียวกัน



นำท่านสู่**ห้าง Xi'an Joy City 西安大悦城** ตั้งอยู่ไม่ไกลจาก Big Wild Goose Pagoda ทำให้สะดวกสำหรับนักท่องเที่ยวที่อยากช้อปปิ้งซื้อของฝาก ที่นี่รวมร้านแบรนด์แฟชั่นทั้งจีนและนานาชาติ พร้อมร้านอาหาร คาเฟ่ และร้านขนมครบครัน เหมาะกับการเดินชิลล์ จิบกาแฟพักสายตา บรรยากาศในห้างกว้างขวาง โปร่งสบาย มีมุมถ่ายรูปเก๋ ๆ และพื้นที่นั่งพัก ทำให้ไม่เหนื่อยระหว่างช้อป รวมถึงเป็นที่ตั้งของร้าน Pop Mart คนรักของสะสมต้องไม่พลาดแวะชม (อิสระช้อบปิ้ง ตามอัธยาศัย)

19.00 น. รับประทานอาหารค่าที่ภัตตาคาร แล้วเดินทางไปสนามบิน

01.35+1 น. เดินทางกลับประเทศไทย โดยเที่ยวบินที่ SL951 ***** ไม่มีบริการอาหารบนเครื่องบิน *****

หมายเหตุ การจัดที่นั่งของสายการบินเป็นระบบ Random ไม่สามารถล็อคที่นั่งล่วงหน้าหน้า อาจจะไม่ได้ที่นั่งติดกันหรือ นั่งคนละโซน ซึ่งเป็นไปตามการจัดการและเงื่อนไขของสายการบิน

04.40+1 น. (เช้าวันรุ่งขึ้น) เดินทางถึงสนามบินดอนเมือง โดยสวัสดิภาพ

****

โปรดอ่านก่อนตัดสินใจจองทัวร์

สำคัญมาก !! กรุณาอ่านเงื่อนไขแบบท้ายโดยละเอียด เพื่อประโยชน์สูงสุดแก่ตัวท่านเอง หากท่านได้ชำระเงินแล้ว ทางบริษัทฯ จะถือว่าท่านยอมรับเงื่อนไขแล้ว และไม่สามารถเปลี่ยนแปลงเงื่อนไขได้ / รายการทัวร์สามารถสลับ ปรับเปลี่ยน หรืองดไปบางรายการได้ตามความเหมาะสม โดยไม่ต้องแจ้งให้ทราบล่วงหน้า อันเนื่องมาจากสภาพอากาศ เหตุการณ์ทางธรรมชาติ เหตุการณ์ทางการเมือง สภาพการจราจร สายการบิน หรือเหตุสุดวิสัยต่างๆ ทั้งนี้จะคำนึงถึงความปลอดภัย ความเป็นไปได้ และผลประโยชน์ของผู้เดินทางเป็นสำคัญ

** ทางผู้เดินทางจะไม่ฟ้องร้องใดๆ อันเนื่องมาจากได้รับทราบเงื่อนไขก่อนการเดินทางแล้ว ** เนื่องจากเป็นการจองทัวร์ล่วงหน้า ณ วันเดินทางจริง อาจจะมีเหตุการณ์ที่ทำให้ไฟล์ทบินล่าช้า หรือมีการเปลี่ยนแปลงเวลาบิน หากท่านใดมีไฟล์ทบินภายในประเทศหรือต่างประเทศก่อนหรือหลังจากการเดินทาง โปรดสำรองเวลาในการจองตั๋วเครื่องบินไว้อย่างต่ำ 4-5 ชั่วโมง ทั้งนี้เพื่อประโยชน์ของตัวท่านเอง ทางบริษัทจะไม่รับผิดชอบค่าใช้จ่ายที่เกิดขึ้นในส่วนของตั๋วเครื่องบินที่ไม่เกี่ยวข้องกับโปรแกรมทัวร์

อัตรานี้รวม

1. ค่าตั๋วเครื่องบินไทยไลอ้อนแอร์ SL ไป-กลับ และค่าภาษีน้ำมันที่สายการบินเรียกเก็บ และค่าน้ำหนักกระเป๋าเดินทางที่ฝากโหลดขึ้นเครื่อง น้ำหนักไม่เกิน 20 กก.
2. ค่ารถปรับอากาศ UUS: VIP นำเที่ยวตามรายการ
3. ค่าห้องพักในโรงแรมที่ระบุตามรายการหรือเทียบเท่า
4. ค่าอาหารที่ระบุตามรายการ
5. ค่าเข้าชมสถานที่ทุกแห่งที่ระบุตามรายการ
6. ค่าประกันอุบัติเหตุและสุขภาพ ในการเดินทางวงเงินประกันท่านละ 2,000,000 บาท ไม่คุ้มครองโรคประจำตัวหรือโรคร้ายแรงที่แพทย์วินิจฉัยว่าเป็นก่อนเดินทางรายละเอียดอื่น ๆ เป็นไปตามเงื่อนไขแห่งกรมธรรม์ฯ
   (อายุ 75 ปีขึ้นไป รวมเบี้ยประกันอุบัติเหตุการเดินทาง วงเงินประกันท่านละ 1,000,000 บาท ** รายละเอียดอื่น ๆ เป็นไปตามเงื่อนไขแห่งกรมธรรม์ฯ
7. น้ำดื่มบนรถ ไม่จำกัดจำนวน
8. รวมค่าทิปไกด์ท้องถิ่น+คนขับรถท้องถิ่นแล้ว

อัตรานี้ไม่รวม

1. ค่าวีซ่าประเทศจีน (จีนประกาศฟรีวีซ่า *เงื่อนไข)
2. ค่าธรรมเนียมจัดทำหนังสือเดินทาง, แจ้งเข้า-แจ้งออกสำหรับผู้ที่ไม่ได้ถือหนังสือเดินทางของไทย
3. ค่าใช้จ่ายส่วนตัวอื่นๆ เช่น ค่าอาหารและเครื่องดื่มสั่งพิเศษ นอกเหนือจากรายการทัวร์, ค่าโทรศัพท์,
4. ค่าซักรีด, มินิบาร์ และทีวีช่องพิเศษ ฯลฯ
5. ค่าธรรมเนียมในกรณีที่กระเป๋าสัมภาระที่มีน้ำหนักเกินกว่าที่สายการบินนั้นๆ กำหนดหรือสัมภาระใหญ่ เกินขนาดมาตรฐาน
6. ภาษีหัก ณ ที่จ่าย 3% และภาษีมูลค่าเพิ่ม 7% ในกรณีที่ต้องการใบกำกับภาษี
7. ค่าทิปกระเป๋าขึ้น-ลงโรงแรมทุกแห่ง
8. ค่าทิปหัวหน้าทัวร์ไทย จ่ายตามคุณภาพการบริการ

การจอง และการชำระเงิน

1. ชำระเงินมัดจำท่านละ 50,000 บาท ภายหลังจากที่ท่านส่งเอกสารการจองภายใน 3 วัน โดยโอนเข้าบัญชี ที่นั่งจะยืนยันเมื่อได้รับเงินมัดจำแล้วเท่านั้น

2. ส่วนที่เหลือชำระ 40 วัน ก่อนการเดินทาง / เฉพาะวันหยุดยาว และนักขัตฤกษ์ เนื่องจากทางบริษัทต้องสำรองค่าใช้จ่ายในส่วนของค่าที่พัก ค่ารถไฟ และตั๋วเครื่องบิน มิฉะนั้นจะถือว่าท่านยกเลิกการเดินทางโดยอัตโนมัติ

3. ส่งสำเนาหน้าพาสปอร์ตของผู้ที่เดินทาง ที่มีอายุการใช้งานไม่น้อยกว่า 6 เดือน และเหลือหน้ากระดาษอย่างต่ำ 2 หน้า เพื่อทำการสำรองที่นั่งภายใน 3 วัน นับจากวันจอง หากไม่ส่งสำเนาหน้าพาสปอร์ตทางบริษัทขออนุญาตยกเลิกการจองทัวร์โดยอัตโนมัติ

4. หากท่านที่ต้องการออกตั๋วโดยสารภายในประเทศ (กรณีลูกค้าอยู่ต่างจังหวัด) ให้ท่านติดต่อเจ้าหน้าที่ก่อนออกบัตรโดยสารทุกครั้ง หากออกบัตรโดยสารโดยมิแจ้งเจ้าหน้าที่ ทางบริษัทฯ ขอสงวนสิทธิ์ไม่รับผิดชอบ ค่าใช้จ่ายที่เกิดขึ้น

5. หากในคณะของท่านมีผู้ต้องการดูแลพิเศษ นั่งรถเข็น (Wheelchair), เด็ก, ผู้สูงอายุ, มีโรคประจำตัว หรือไม่สะดวกในการเดินทางท่องเที่ยว ท่าน และครอบครัวของท่านต้องให้การดูแลสมาชิกภายในครอบครัวของท่านเอง เนื่องจากการเดินทางเป็นหมู่คณะ หัวหน้าทัวร์มีความจำเป็นต้องดูแลคณะทัวร์ทั้งหมด

เงื่อนไขการออกเดินทาง

กรุณาอ่านศึกษารายละเอียดทั้งหมดก่อนทำการจอง เพื่อความถูกต้อง และความเข้าใจตรงกันระหว่างลูกค้าและบริษัท

1. ในแต่ละเส้นทางจะมีการกำหนดผู้เดินทางขั้นต่ำของการออกเดินทาง โดยในทัวร์นี้กำหนดให้มีผู้เดินทาง ขั้นต่ำ 10 ท่าน (ผู้ใหญ่) หากมีผู้เดินทางไม่ถึงที่กำหนด บริษัทฯ ขอสงวนสิทธิ์ในการเพิ่มค่าทัวร์ หรือ เลื่อนการเดินทาง หรือ ยกเลิกการเดินทาง หากท่านมีไฟล์ทบินภายในประเทศ แต่มิได้แจ้งทางให้ทางเราทราบล่วงหน้าก่อนทางบริษัทฯ จะไม่รับผิดชอบใดๆ ทั้งสิ้น ดังนั้น กรุณาสอบถามยืนยันการออกเดินทางก่อนจองไฟล์ทบินภายในประเทศหรือต่างประเทศทุกครั้ง
2. หากกรุ๊ปคอมเฟิร์มแล้ว ไม่สามารถเลื่อนการเดินทางได้ ไม่ว่าจะเกิดเหตุการณ์ใดๆ ต่อท่านก็ตาม อันเนื่องมาจากการคอนเฟิร์มของกรุ๊ปนั้น ประกอบจากตัวเลขการจองการเดินทางของท่าน หากท่านถอนตัวออก ทำให้กรุ๊ปมีค่าใช้จ่ายเพิ่มเติมขึ้น หรืออาจทำให้กรุ๊ปไม่สามารถออกเดินทางได้ ดังนั้น ทางบริษัทฯ ขอสงวนสิทธิ์ไม่อนุญาตให้เลื่อนวันเดินทางใดๆ ได้ทั้งสิ้น หากยกเลิกจะต้องเป็นไปตามเงื่อนไขการยกเลิกการจอง
3. การชำระเงิน หมายถึง ท่านได้ยอมรับข้อเสนอ และยืนยันจำนวนตามที่ท่านได้จองเข้ามา หากท่านชำระเงินเข้ามาแล้วจะไม่สามารถเปลี่ยนแปลงจำนวนผู้เดินทางได้ และหากมีความจำเป็นจะต้องเปลี่ยนแปลงท่านจะยินยอมให้ทางบริษัทฯ คิดค่าใช้จ่ายที่ทางบริษัทเสียหาย รวมถึงค่าเสียเวลาในการขาย อย่างน้อยที่สุดเท่าจำนวนเงินมัดจำ ทั้งนี้ทั้งนั้นให้เป็นไปตามเงื่อนไขของบริษัทฯ

เงื่อนไขการยกเลิกการจอง และการปรับเงินค่าบริการ

เนื่องจากเป็นเส้นทางพิเศษ อาจต้องออกตั๋วเครื่องบินทันทีเมื่อจอง

1. กรณียกเลิกก่อนการเดินทาง 45 วัน ขึ้นไป หักค่ามัดจำ 50,000 บาท/ น และหักค่าใช้จ่ายที่เกิดขึ้นจริง เช่น ค่ามัดจำโรงแรม ค่าจองรถเหมา ค่าตั๋วรถไฟ
2. ยกเลิกก่อนการเดินทาง 1-44 วัน ทางบริษัทขอสงวนสิทธิ์ไม่คืนเงินค่าทัวร์ที่ชำระแล้วทั้งหมด
3. หากมีการยกเลิกการเดินทางโดยไม่ใช่ความผิดของบริษัททัวร์ ทางบริษัทขอสงวนสิทธิ์ไม่รับผิดชอบ และคืนค่าทัวร์ส่วนใดส่วนหนึ่งให้ท่านไม่ว่ากรณีใดๆ ทั้งสิ้น เช่น สถานทูตปฏิเสธวีซ่า ด่านตรวจคนเข้าเมือง เอกสารปลอม นโยบายห้ามเข้าออกประเทศ ฯลฯ
4. กรณียื่นวีซ่าแล้วไม่ได้รับการอนุมัติจากทางสถานทูต (วีซ่าไม่ผ่าน) และท่านได้ชำระค่าทัวร์ทั้งหมดหรือค่ามัดจำมาแล้ว ทางบริษัทขอสงวนสิทธิ์ในการหักค่าบริการ ค่ายื่นวีซ่า และค่าใช้จ่ายที่เกิดขึ้นจริง อาทิ เช่น กรณีออกตั๋วเครื่องบินแล้ว หรือได้ชำระค่าบริการในส่วนของทางต่างประเทศ เช่น โรงแรม ตั๋วรถไฟ เป็นต้น
5. กรณีต้องการเปลี่ยนแปลงพีเรียดวันเดินทาง (เลื่อนวันเดินทาง) ทางบริษัทขอสงวนสิทธิ์ในการหักค่าใช้จ่ายการดำเนินการต่างๆ ที่เกิดขึ้นจริงสำหรับการดำเนินการจองครั้งแรก ตามจำนวนครั้งที่เปลี่ยนแปลง ไม่ว่ากรณีใดๆ ทั้งสิ้น

หมายเหตุสำคัญเพิ่มเติม

1. บริษัทฯ ขอสงวนสิทธิ์ที่จะไม่รับผิดชอบต่อค่าชดเชยความเสียหายกรณีที่เกิดจากเหตุสุดวิสัย อาทิ การล่าช้าของสายการบิน, การนัดหยุดงาน, การประท้วง, การก่อจลาจล, อุบัติเหตุ, ปัญหาการจราจร, ภัยธรรมชาติ, ภูเขาไฟระเบิด, แผ่นดินไหว โรคระบาดและเหตุสุดวิสัยต่าง ๆ ฯลฯ ที่ไม่สามารถคาดการณ์ล่วงหน้าได้
2. บริษัทฯ ขอสงวนสิทธิ์ในการเปลี่ยนแปลงรายการท่องเที่ยวหรือยกเลิกจากเหตุสุดวิสัย อาทิ การล่าช้าของสายการบิน, การนัดหยุดงาน, การประท้วง, การก่อจลาจล, อุบัติเหตุ, ปัญหาการจราจร, ภัยธรรมชาติ, ภูเขาไฟระเบิด, แผ่นดินไหว, โรคระบาดและเหตุสุดวิสัยต่างๆ ฯลฯ ที่ไม่สามารถคาดการณ์ล่วงหน้าได้ ทั้งนี้ทางบริษัทจะคำนึงถึง ผลประโยชน์และความปลอดภัยของทุกท่านเป็นสำคัญ
3. ขอสงวนสิทธิ์การเก็บค่าน้ำมันและภาษีสนามบินทุกแห่งเพิ่ม หากสายการบินมีการปรับขึ้นก่อนวันเดินทาง
4. ขอสงวนสิทธิ์การเก็บค่าภาษีเดินทาง หากรัฐบาลประกาศให้เก็บ
5. บริษัทฯ ขอสงวนสิทธิ์ในการเปลี่ยนเที่ยวบิน ขบวนรถไฟ โดยมิต้องแจ้งให้ทราบล่วงหน้าอันเนื่องมาจากสาเหตุต่างๆ
6. ท่านจะต้องเป็นผู้รับผิดชอบดูแลทรัพย์สินของมีค่าส่วนตัวต่างๆของท่านเอง หากเกิดการสูญหายของทรัพย์สินส่วนตัว ของมีค่าต่างๆระหว่างการเดินทางท่องเที่ยวอันมีสาเหตุมาจากผู้เดินทาง ทางบริษัทฯจะไม่สามารถรับผิดชอบทุกกรณี
7. บริษัทฯขอสงวนสิทธิ์ที่จะไม่รับผิดชอบต่อค่าชดเชยความเสียหายกรณีที่กองตรวจคนเข้าเมืองไม่อนุญาตให้ เดินทางออกหรือกองตรวจคนเข้าเมืองของแต่ละประเทศไม่อนุญาตให้เข้าเมืองรวมทั้งในกรณีที่ท่านจะใช้หนังสือ เดินทางราชการ (เล่มสีน้ำเงิน) เดินทาง หากท่านถูกปฏิเสธการเดินทางเข้าหรือออกนอกประเทศใดประเทศหนึ่ง หรือ เนื่องจากเหตุผลหรือความผิดของตัวท่านเอง
8. ในกรณีที่พาสสปอร์ตของท่านชำรุด หรือมีตราปั๊มใดๆ ที่ไม่เกี่ยวข้องกับการเดินทาง และสายการบินแจ้งว่าไม่สามารถใช้เดินทางได้ หรือเกิดจากเอกสารปลอม หรือการห้ามของเจ้าหน้าที่ ไม่ว่าเหตุผลใดๆก็ตาม ทางบริษัทขอสงวนสิทธิ์ในการคืนเงินไม่ว่ากรณีใดๆ เนื่องจากทางบริษัทได้มีการชำระค่าใช้จ่ายในการเดินทางทั้งหมดไปเรียบร้อยแล้ว
9. กรณีที่ทางลูกค้าใช้บริการของทางบริษัทฯ ไม่ครบ อาทิ ไม่เที่ยวในบางรายการ ไม่ทานอาหารบางมื้อ ซึ่งเกิดจากการตัดสินใจของทางลูกค้าเอง ขอสงวนสิทธิ์ไม่คืนเงินในการบริการนั้นๆ เนื่องจากค่าใช้จ่ายทุกอย่างทางบริษัทฯ ได้ชำระค่าใช้จ่ายให้ตัวแทนต่างประเทศก่อนเดินทางแล้ว
10. บริษัทฯ ขอสงวนสิทธิ์ในการขายหรือไม่ขายเป็นรายกรณี เช่น ผู้ที่ตั้งครรภ์, เด็กอายุต่ำกว่า 2 ขวบ, ผู้ที่นั่งวิลแชร์ หรือบุคคลที่ไม่สามารถดูแลตัวเองได้ ฯลฯ กรุณาแจ้งบริษัทฯเพื่อสอบถามและหาข้อสรุปร่วมกันเป็นรายกรณี
11. ราคาทัวร์เป็นการชำระแบบเหมาจ่ายกับต่างประเทศไปหมดก่อนกรุ๊ปเดินทางแล้วหากท่านไม่ได้ใช้บริการบางรายการหรือยกเลิกไม่สามารถเรียกร้องเงินคืนได้
12. เนื่องจากเราเดินทางเป็นหมู่คณะ ทางบริษัทจึงคำนึงถึงประโยชน์ และความปลอดภัยของส่วนรวมเป็นสำคัญ
13. ห้ามนำเข้ากัญชา กัญชง หรือผลิตภัณฑ์ที่มีส่วนประกอบของพืชชนิดดังกล่าวเข้าประเทศ หากฝ่าฝืน จะมีโทษตามกฎหมายของแต่ละประเทศ บางประเทศมีโทษสูงสุดถึงประหารชีวิต
14. มัคคุเทศก์ พนักงาน และตัวแทนของบริษัทฯ ไม่มีสิทธิ์ในการให้คำสัญญาใดๆ ทั้งสิ้นแทนบริษัทฯ นอกจากมีเอกสารลงนามโดยผู้มีอำนาจของบริษัทฯ กำกับเท่านั้น

ตั๋วเครื่องบิน และที่นั่งบนเครื่อง

1. หากคณะนี้มีความจำเป็นต้องออกตั๋วเครื่องบินเป็นแบบตั๋วเดี่ยว ราคาตั๋วต้องออกเต็มใบเมื่อออกตั๋ว เมื่อตั๋วออกแล้ว หากต้องการเลื่อนวันเดินทาง เลื่อนขากลับ เปลี่ยนเส้นทางบิน เปลี่ยนชื่อ หรือคืนตั๋ว (ถ้าเงื่อนไขตั๋วทำได้) ท่านจะต้องชำระค่าธรรมเนียมเพิ่มเอง หรือชำระค่าใช้จ่ายส่วนต่างที่สายการบินกำหนด และค่าบริการที่บริษัททัวร์เรียกเก็บ
2. หากตั๋วเครื่องบินเป็นแบบหมู่คณะ ผู้โดยสารจะต้องเดินทางไป-กลับพร้อมกรุ๊ป หากต้องการเลื่อนวันเดินทางกลับท่าน จะต้องชำระค่าใช้จ่ายส่วนต่างของสายการบินและบริษัททัวร์เรียกเก็บ
3. ทางบริษัทฯ ได้สำรองที่นั่งพร้อมชำระเงินมัดจำค่าตั๋วเครื่องบินเรียบร้อยแล้ว หากท่านยกเลิกทัวร์ไม่ว่าจะด้วยสาเหตุใดทางบริษัทฯขอสงวนสิทธิ์การเรียกเก็บค่ามัดจำตั๋วเครื่องบิน ซึ่งมีค่าใช้จ่ายแล้วแต่สายการบินและ ช่วงเวลาเดินทาง
4. กรณีท่านยกเลิกการเดินทางและทางบริษัทฯได้ทำการออกตั๋วเครื่องบินไปแล้ว (กรณีตั๋ว Refundได้) ผู้เดินทางต้องเป็น ผู้รอเงิน Refund โดยปกติประมาณ 3–6 เดือน และเงิน Refund ที่ได้จะขึ้นอยู่กับแต่ระบบของสายการบินนั้น ๆ เป็นผู้กำหนด
5. กรณีท่านยกเลิกการเดินทางและทางบริษัทฯได้ทำการออกตั๋วเครื่องบินไปแล้วเป็นตั๋วกรุ๊ป เงื่อนไขตั๋วกรุ๊ปทั่วไปคือ คืนตั๋วไม่ได้ เปลี่ยนเส้นทางไม่ได้ เปลี่ยนชื่อไม่ได้ (non refund – non reroute -change name ticket is not allowed)
6. บริษัทขอสงวนสิทธิ์ในการเก็บเงินเพิ่มเติมในกรณีที่สายการบินมีการปรับราคาภาษีน้ำมันเพิ่มเติมโดยมีเอกสารยืนยันจากทางสายการบิน
7. การจัดที่นั่งบนเครื่องบินของกรุ๊ป ข้อกำหนดเป็นไปโดยสายการบินเป็นผู้กำหนด ซึ่งทางบริษัทไม่สามารถเข้าไปแทรกแซงได้ และทางบริษัทไม่อาจรับประกันได้ว่าท่านจะได้ที่นั่งตามที่ท่านต้องการได้
8. กรณีท่านที่จะออกตั๋วบินภายในประเทศ หรือกรณีท่านออกตั๋วเอง กรุณาแจ้งบริษัทเพื่อขอคำยืนยันว่าทัวร์นั้นสามารถ ออกเดินทางได้แน่นอน มิฉะนั้นทางบริษัทจะไม่รับผิดชอบค่าใช้จ่ายที่เกิดขึ้น
9. ที่นั่ง Long Leg ทางบริษัทไม่สามารถรีเควสให้ได้ จะขึ้นกับข้อกำหนดของสายการบินเป็นผู้กำหนด
10. ท่านที่ใช้ไมล์หรือแต้มบัตรเครดิตแลกตั๋วท่านจะต้องเป็นผู้ดำเนินการด้วยตัวท่านเอง
11. น้ำหนักกระเป๋าสัมภาระที่โหลดหรือถือขึ้นเครื่องสายการบินเป็นผู้กำหนด หากท่านมีน้ำหนักเกินกว่ากำหนดท่าน จะต้องเป็นผู้เสียค่าปรับนั้นเอง
12. ทางบริษัทฯ ไม่รับผิดชอบกรณีเกิดการสูญเสีย, สูญหายของกระเป๋าและสัมภาระของผู้โดยสาร
13. กรณีผู้เดินทางต้องการความช่วยเหลือเป็นพิเศษ อาทิเช่น ใช้วิลแชร์ กรุณาแจ้งบริษัทฯ ล่วงหน้าอย่างน้อย 7 วันก่อนเดินทาง มิฉะนั้นบริษัทฯ ไม่สามารถจัดการล่วงหน้าได้

โรงแรมที่พัก

1. รายการนี้เป็นเพียงข้อเสนอที่ต้องได้รับการยืนยันจากบริษัทอีกครั้ง หลังจากได้สำรองโรงแรมที่พักในต่างประเทศเรียบร้อยแล้ว โดยโรงแรมจัดในระดับใกล้เคียงกัน ซึ่งอาจจะปรับเปลี่ยนตามที่ระบุในโปรแกรม
2. การจัดการห้องพัก เป็นสิทธิของโรงแรมในการจัดการห้องให้กับกรุ๊ปที่เข้าพัก โดยอาจจะขอเปลี่ยนห้องได้ตามความประสงค์ของผู้ที่พัก ทั้งนี้ขึ้นอยู่กับความพร้อมให้บริการของโรงแรม และไม่สามารถรับประกันได้
3. สำหรับท่านที่พักห้อง 3 เตียง ขนาดของห้องพักขึ้นอยู่กับทางโรงแรมเป็นผู้จัดถือว่าท่านยอมรับข้อตกลงแล้ว
4. เนื่องจากการวางแปลนแบบห้องพักของแต่ละโรงแรมแตกต่างกัน อาจทำให้ห้องพักแบบห้องเดี่ยว (Single) และห้องคู่ (Twin/Double) และห้องพักแบบ 3 ท่าน (Triple Room) ห้องแต่ละประเภทจะไม่ติดกันหรืออยู่คนละชั้น
5. กรณีต้องการห้องพักแบบ 3 ท่านต่อห้อง หรือ ห้องแบบ 3 เตียง (Triple) โรงแรมมีห้อง Triple เพียงพอ ขอสงวนสิทธิ์ในการจัดห้องให้เป็นแบบ แยก 2 ห้อง คือ 1 ห้องพักคู่ และ 1 ห้องพักเดี่ยว โดยอาจจะมีค่าใช้จ่าย ขึ้นอยู่กับแต่ละโรงแรม

** เมื่อท่านชำระเงินค่าทัวร์ให้กับทางบริษัทฯ แล้ว **
** จะถือว่าท่านได้ยอมรับเงื่อนไขข้อตกลงทั้งหมดนี้ **